

RZUT PIWNICY NR 1 (od strony ulicy) skala 1:50

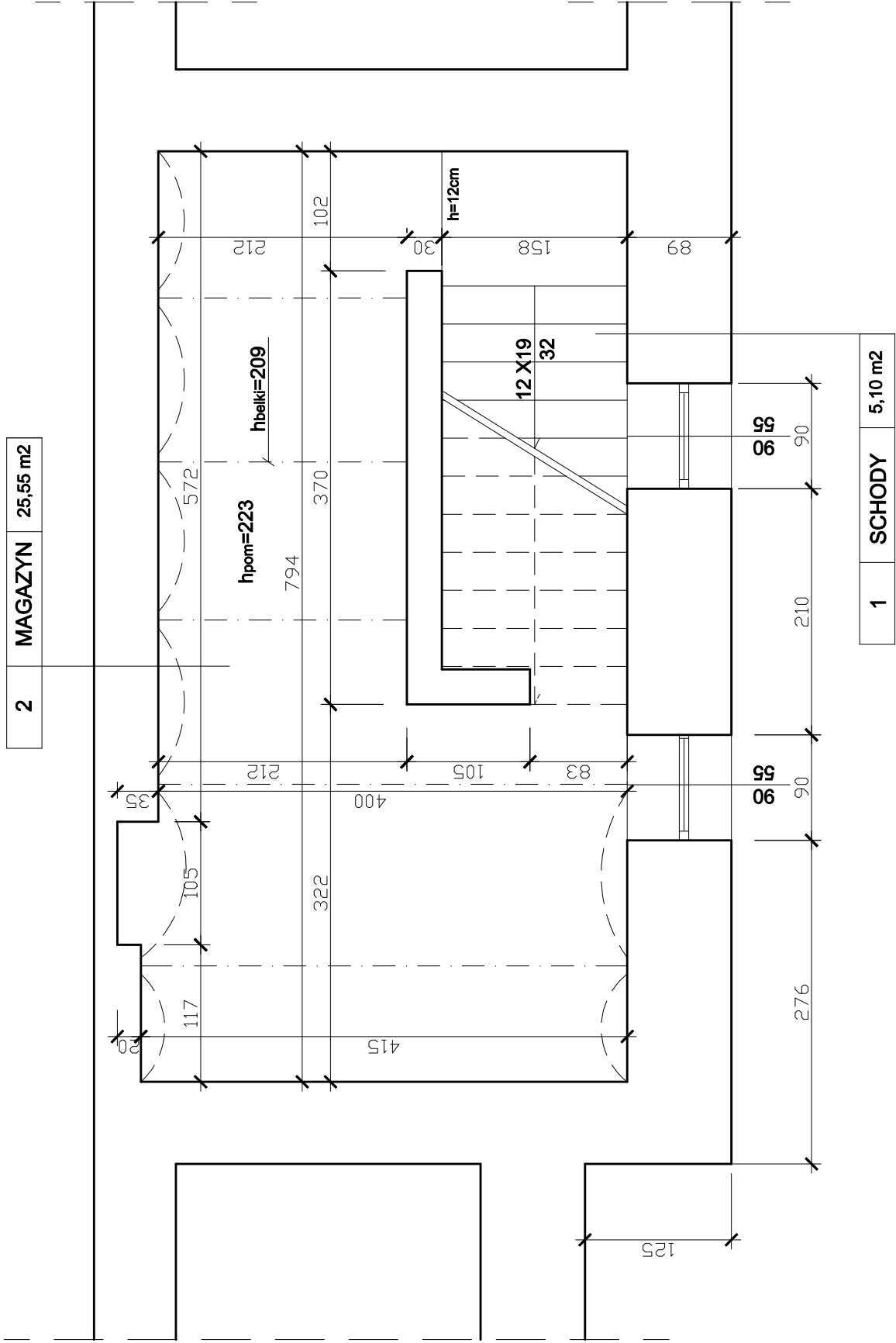

RZUT BUDYNKU skala 1:500

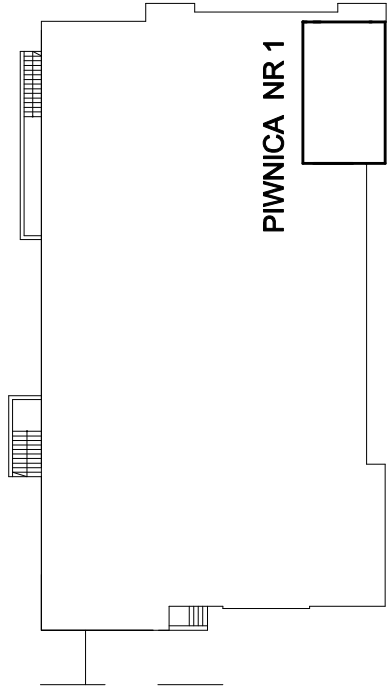

OBJEKT:		EKSPERTYZA TECHNICZNA ZABEZPIECZENIA PRZECIWIWILGOCIOWEGO PIWNIC I ŚCIAN ZEWNĘTRZNYCH BUDYNKU MIEJSKIEGO CENTRUM KULTURY W ŻYWCU	
INWESTOR:		Miasto Żywiec, 34-300 Żywiec Rynek 2	
LOKALIZACJA:		34-300 Żywiec Al. Wolności 4	
TYTUŁ RYS:		RZUT PIWNICY NR 1 - INWENTARYZACJA BUDOWLANA	SKALA: 1:50
AUTOR EKSPERTYZY:		inż. Jan Gach	NR RYS: E-02
			PECZĄTKA:
Projektowanie Konstrukcji Budowlanych inż. Jan Gach, Jasienica ul. Cisowa 914 tel.(33)8221475			