

PIWNICA NR 3 (piwnica klubu sportowego) skala 1:50

RZUT BUDYNKU skala 1:500

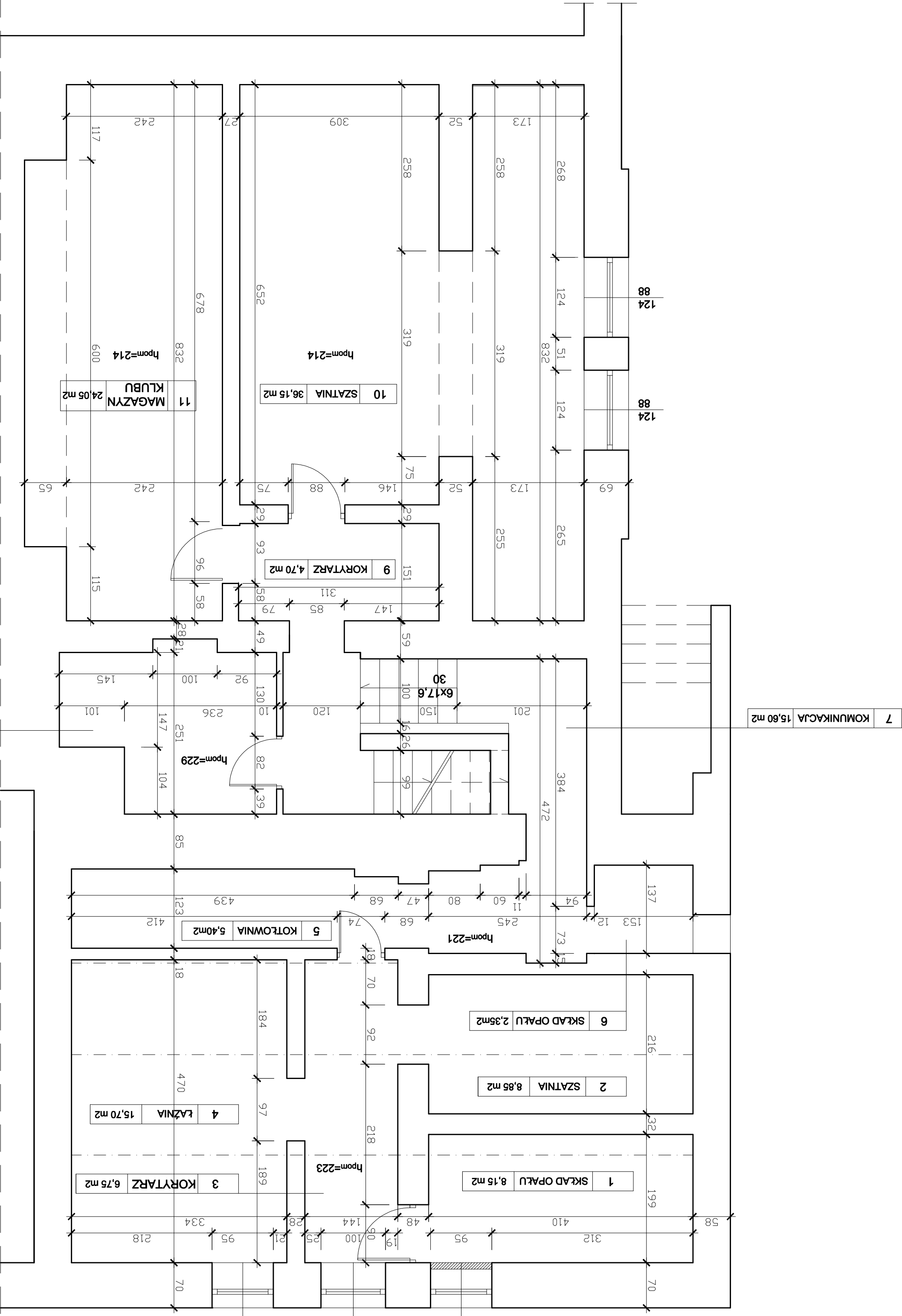
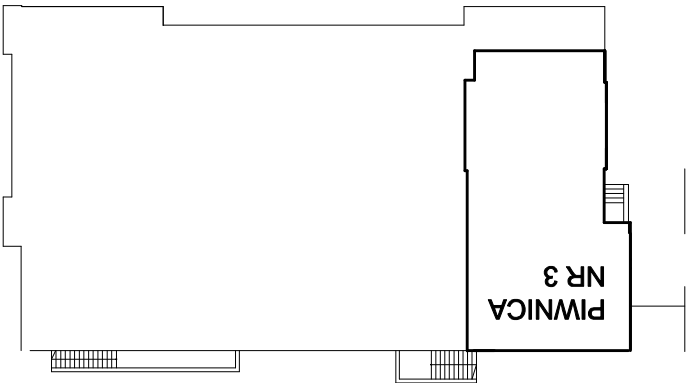

OBIEKT:		EKSPERTYZA TECHNICZNA ZABEZPIECZENIA PRZECIWWILGOCIOWEGO PIWNIC I ŚCIAN ZEWNĘTRZNYCH BUDYNKU MIEJSKIEGO CENTRUM KULTURY W ŻYWCU	
INWESTOR:		Miasto Żywiec, 34-300 Żywiec Rynek 2	
LOKALIZACJA:		34-300 Żywiec Al. Wolności 4	
TYTUŁ RYS.:		RZUT PIWNICY NR 3 - INWENTARYZACJA BUDOWLANA	
AUTOR EKSPERTYZY:		inż. Jan Gach	
PEČĄTKA:			
DATA:		11.2017	
NR RYS.:		E-04	
SKALA:		1:50	
PODPIS:			
PEČĄTKA:			
Projektowanie Konstrukcji Budowlanych inż. Jan Gach, Jasienica ul. Cisowa 914 tel.(33)8221475			