

RZUT PIWNICY NR 2 (od strony podwórza) skala 1:50

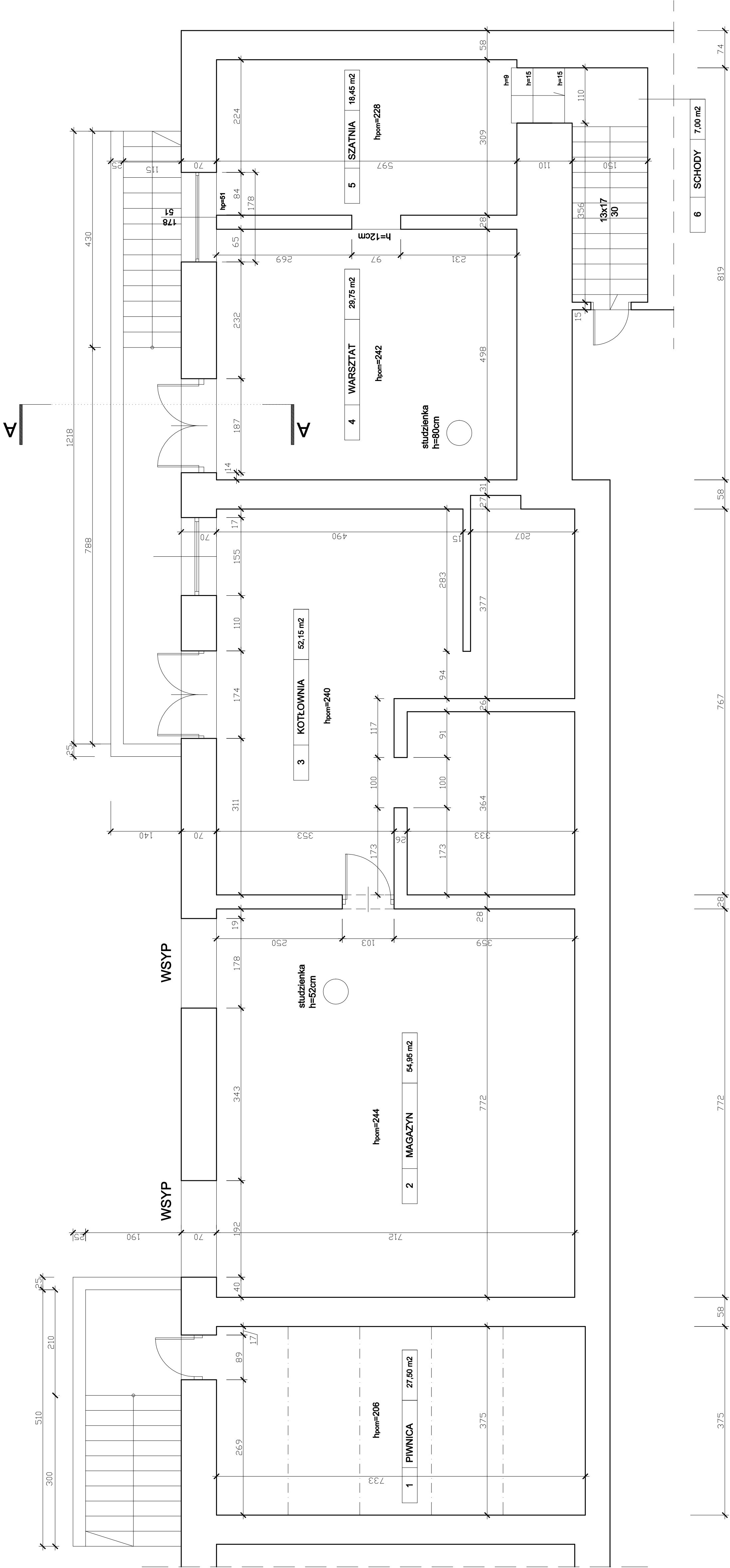

PRZĘKRÓJ A-A
skala 1:50

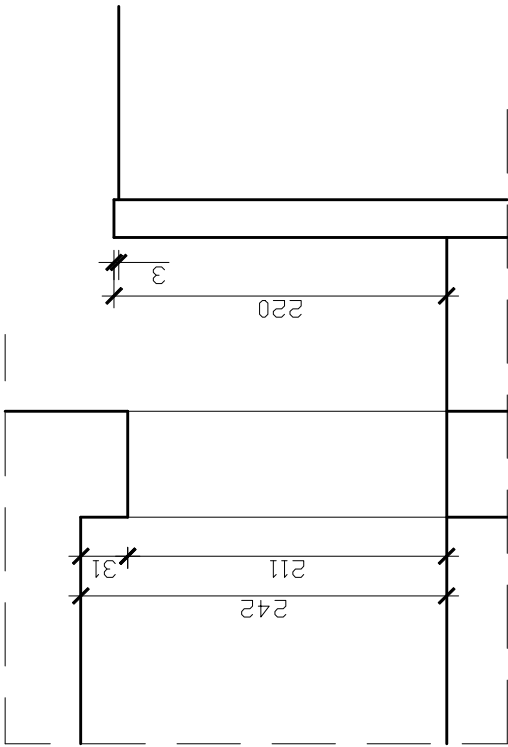

RZUT BUDYNKU skala 1:500

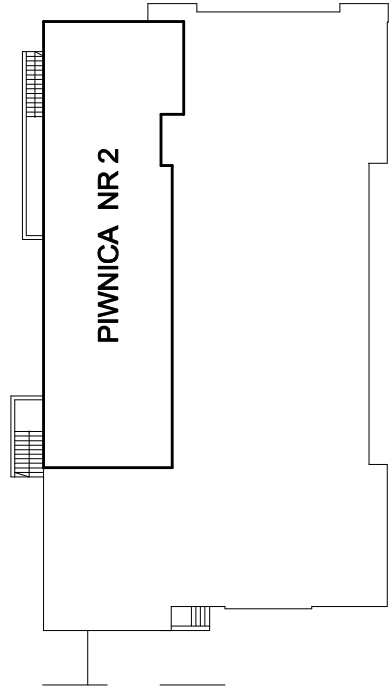

SEKCYJA	EKSPERTYZA TECHNICZNA ZABEZPIECZENIA PRZECIWWILGOCIOWEGO PIWNIC I SCIAN ZEWNĘTRZNYCH BUDYNKU MIEJSKIEGO CENTRUM KULTURY W ŻYWCU		
	INWESTOR: Miasto Żywiec, 34–300 Żywiec Rynek 2		
	OPRACOWAŁ:	34–300 Żywiec Al. Wolności 4	DATA: 11.2017
	Tytuł rys.	SKALA:	NR RYS.
AUTOR EKSPERTYZY:	RZUT PIWNICY NR 2 – INWENTARYZACJA BUDOWLANA		1:50
	inż. Jan Gach		REGIZMACJA
Projektowanie Konstrukcji Budowlanych inż. Jan Gach, Jasińska ul. Główna 914 tel.(33)8221475			