

ZABEZPIECZENIE PRZECIWWIGOCIOWE PIWNICY NR 3

(piwnica klubu sportowego) skala 1:50

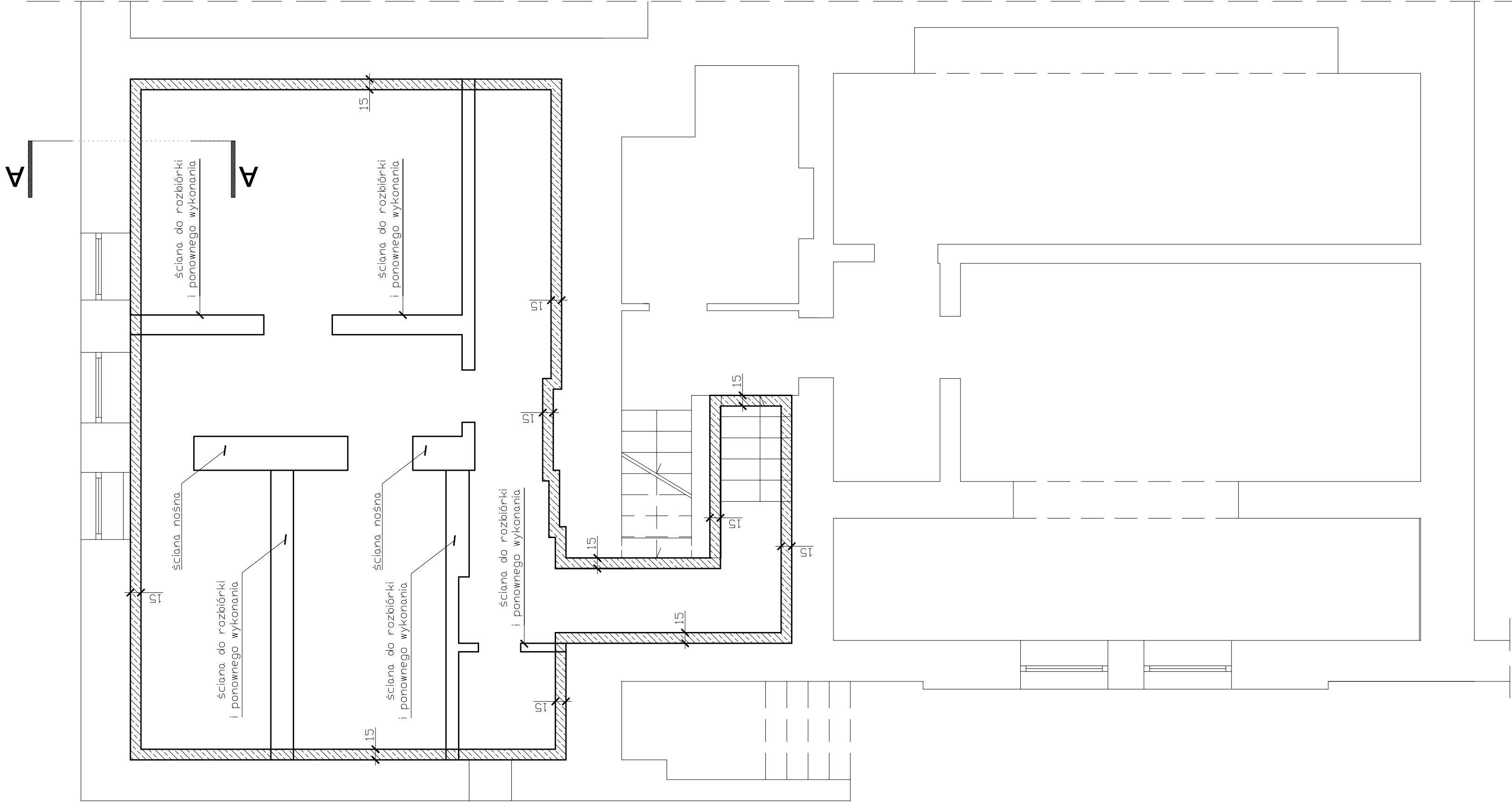

PRZEKRÓJ A-A
skala 1:50

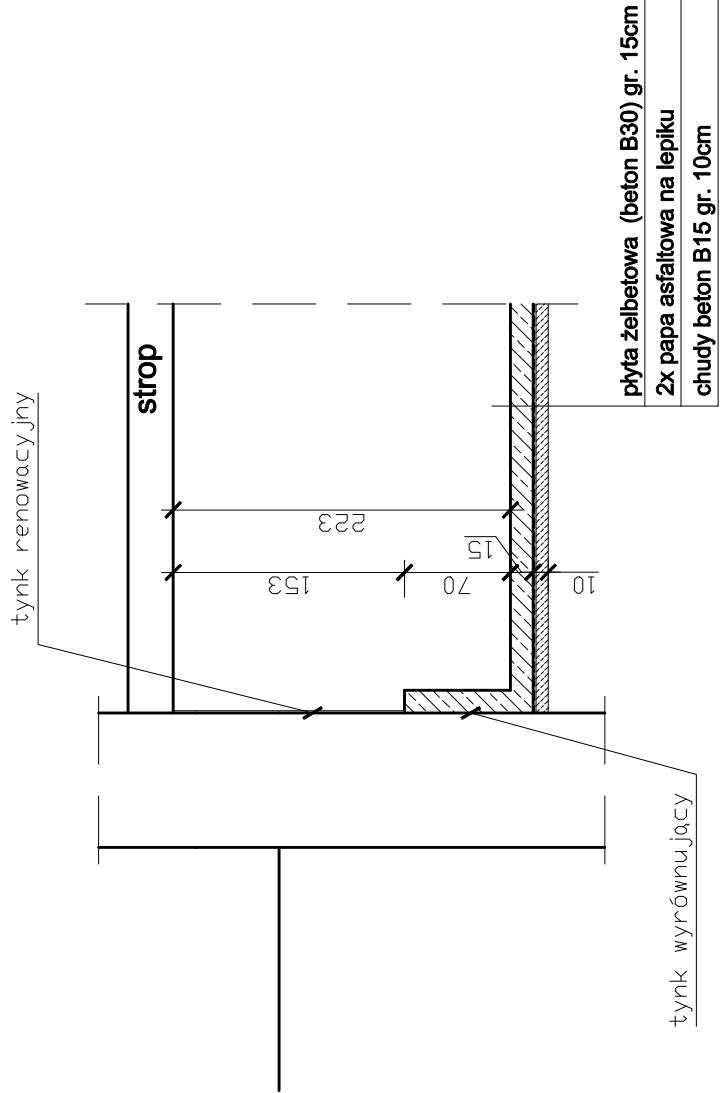

SZCZEGÓŁ ZBROJENIA WANNY ŻELBETOWEJ
skala 1:20

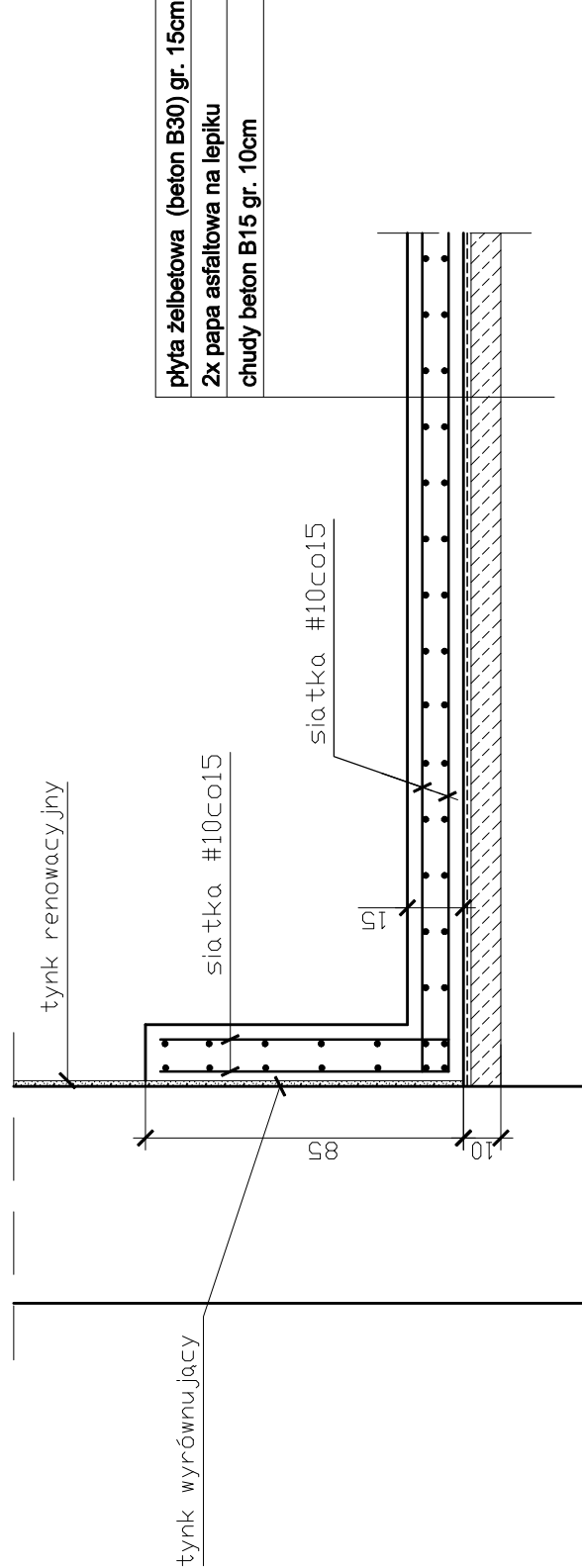

Zestawienie stali zbrojeniowej:
- zbrojenie siatkami # 10 co 15cm
- ciężar ogólny zbrojenia ~ 1750kg

RZUT BUDYNKU skala 1:500

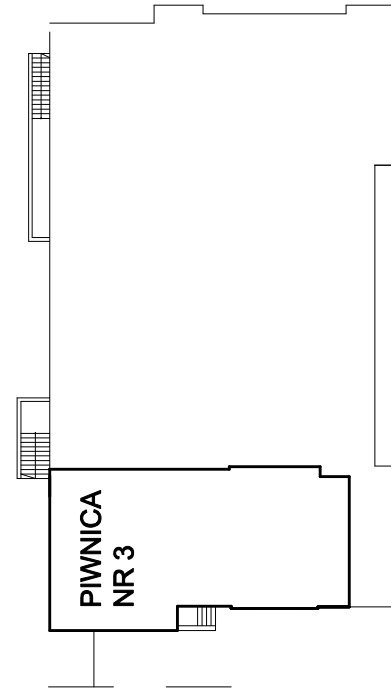

OBJEKT: PROJEKT BUDOWLANY ZABEZPIECZENIA PRZECIWWIGOCIOWEGO PIWNIC I ŚCIAN ZEWNĘTRZNYCH BUDYNKU MIEJSKIEGO CENTRUM KULTURY W ŻYWCU		INWESTOR: Miasto Żywiec, 34–300 Żywiec Rynek 2	
LOKALIZACJA: 34–300 Żywiec Al. Wolności 4	DATA: 11.2017	TYTUŁ RYS.: RZUT PIWNICY NR 3 – INWENTARYZACJA BUDOWLANA	
SKALA: 1:50 1:20	NR RYS.: K–05	AUTOR EKSPERTYZY: inż. Jan Gach	
PECZĄTKA:		Projektowanie Konstrukcji Budowlanych inż. Jan Gach, Jasienica ul. Cisowa 914 tel.(33)8221475	