

**Biuro Projektów Budownictwa**

mgr inż. Jarosław Kwak

34-300 ŻYWIEC ul. Kościuszki 42/6

tel. 33 861 36 31 tel.kom. +48 606 973 652

Nr rej.1009/17

## INWENTARYZACJA



BUDYNKU PRZEDSZKOLA NR 10  
NA OS. BROWAR KOLONIA 44 W ŻYWCU

STADIUM : *Inwentaryzacja*

BRANŻA : *Budowlana*

OBIEKT : *Budynek przedszkola,*

LOKALIZACJA : *34-300 Żywiec, os. Browar Kolonia, woj. śląskie*

NR EWID. DZIAŁEK : *Jednostka ewid.: Żywiec, Obręb: Żywiec,,  
działka nr ewid. 11913*

Kategoria obiektu: IX

Klasa budynków : Budynki szkół i instytucji badawczych (1263)  
(zgodnie z PKOB)

INWESTOR : *Miasto Żywiec, 34-300 Żywiec, Rynek 2*

Opracował zespół :

*mgr inż. Jarosław Kwak.....*

*mgr inż. arch. Klaudia Kwak-Kociotek.....*

ŻYWIEC, styczeń 2018r.

## SPIS TREŚCI

I. CZĘŚĆ OPISOWA .....	3
OPIS TECHNICZNY.....	4
1. DANE OGÓLNE DOTYCZĄCE OPRACOWANIA.....	4
2. PODSTAWA OPRACOWANIA .....	4
3. PRZEDMIOT I ZAKRES OPRACOWANIA.....	4
4. LOKALIZACJA PRZEDMIOTOWEGO BUDYNKU.....	4
5. OCHRONA KONSERWATORSKA .....	5
6. DANE PODSTAWOWE DOTYCZĄCE OBIEKTU .....	5
7. OGÓLNA CHARAKTERYSTYKA ISTNIEJĄCEGO OBIEKTU.....	5
8. ZESTAWIENIE POWIERZCHNI BUDYNKU .....	7

## SPIS RYSUNKÓW

1. ORIENTACJA .....	1 : 500
2. RZUT PIWNIC .....	1 : 50
3. RZUT PARTERU .....	1 : 50
4. RZUT PODDASZA .....	1 : 50
5. RZUT DACHU .....	1 : 50
6. PRZEKRÓJ A-A.....	1 : 50
7. PRZEKRÓJ B-B .....	1 : 50
8. ELEWACJA PÓŁNOCNA. ....	1 : 50
9. ELEWACJA ZACHODNIA .....	1 : 50
10. ELEWACJA POŁUDNIOWA. ....	1 : 50
11. ELEWACJA WSCHODNIA. ....	1 : 50
12. ELEWACJA ZACHODNIA – widok od dziedzińca.....	1 : 50
13. ELEWACJA WSCHODNIA – widok od dziedzińca.....	1 : 50

# **I. CZĘŚĆ OPISOWA**

## **OPIS TECHNICZNY**

### **1. DANE OGÓLNE DOTYCZĄCE OPRACOWANIA**

- Stadium: *Inwentaryzacja*
- Branża: *Budowlana*
- Obiekt: *Budynek Przedszkola nr 10 w Żywcu*
- Lokalizacja: *34-300 Żywiec, os. Browar Kolonia 44*  
*Obręb 0007 Żywiec; nr dz. 11913*
- Inwestor: *Miasto Żywiec, 34-300 Żywiec Rynek 2*
- Jednostka projektowa: *Biuro Projektów Budownictwa*  
*mgr inż. Jarosław Kwak*  
*34-300 Żywiec, ul. Kościuszki 42/6*

### **2. PODSTAWA OPRACOWANIA**

- Umowa z Inwestorem,
- Pobyt w terenie – pomiary, konsultacje, dokumentacja fotograficzna,
- Literatura, normy i obowiązujące przepisy,

### **3. PRZEDMIOT I ZAKRES OPRACOWANIA**

Przedmiotem opracowania jest inwentaryzacja budynku Przedszkola nr 10 na os. Browar Kolonia 44 w Żywcu (na działce o nr ewid.: 11913).

### **4. LOKALIZACJA PRZEDMIOTOWEGO BUDYNKU**

Teren, na którym zlokalizowany jest budynek przedszkola objętego opracowaniem, położony jest w Żywcu na os. Browar Kolonia 44 na działce o nr ewid. 11913. Od strony północnej działka ta posiada dostęp do drogi publicznej na dz. o nr ewid. 11903/2. Od strony wschodniej teren graniczy z działkami budowlanymi o nr ewid. 11910, 11911 oraz 11912. Od zachodu teren graniczy z działką drogową o nr ewid. 11914, a od południa z ciekim wodnym Rybny Potok na działce o nr ewid. 8414/1. Teren działki jest stosunkowo płaski, częściowo utwardzony, ogrodzony ogrodzeniem trwałym. Na działce znajduje się budynek przedszkola z rozległym tarasem od strony południowej oraz ogród z placem zabaw dla dzieci.

Przedmiotowa działka zlokalizowana jest, zgodnie z wypisem z MPZP miasta Żywca, w jednostce urbanistycznej o symbolu 6UE – „tereny zabudowy usługowej – usługi oświaty: edukacji, wychowania i oświaty oraz tereny edukacji przedszkolnej i szkolnej, szkolnictwo podstawowe, edukacji szkolnej, ponadpodstawowej”. Teren ten leży również w strefie B – ochrony konserwatorskiej zachowanych elementów zabytkowych – „Zespół zabudowy przemysłowej Browaru wraz z osiedlem robotniczym”; oraz w strefie SZWP - strefa zbiorników wód podziemnych dla której ustala się, w przypadku lokalizacji inwestycji mogących zanieczyścić wody podziemne, nakaz stosowania zabezpieczeń przed ich zanieczyszczeniem.



Rysunek 1. Orientacja

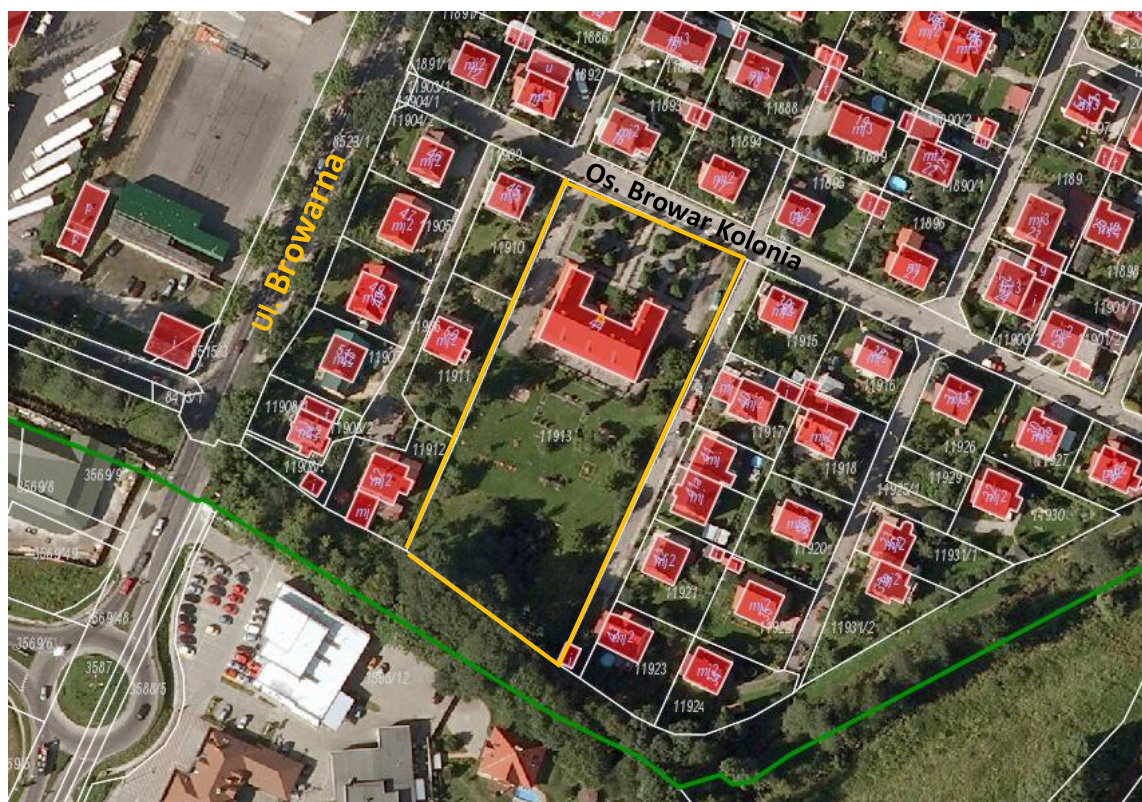

## 5. OCHRONA KONSERWATORSKA

Istniejący budynek zlokalizowany jest, zgodnie z MPZP miasta Żywca, w strefie B ochrony konserwatorskiej zachowanych elementów zabytkowych – „Zespół zabudowy przemysłowej Browaru wraz z osiedlem robotniczym”

## 6. DANE PODSTAWOWE DOTYCZĄCE OBIEKTU

Dane budynku istniejącego :

- Powierzchnia zabudowy : .....451,51 m<sup>2</sup>
- Powierzchnia użytkowa : .....344,30 m<sup>2</sup>
- Kubatura budynku : ..... ok.3575 m<sup>3</sup>
- Wysokość budynku (mierz. do kalenicy) : ..... ok.10,60 m

## 7. OGÓLNA CHARAKTERYSTYKA ISTNIEJĄCEGO OBIEKTU

Część ogólno-budowlana :

Przedmiotowy budynek charakteryzuje się stylem regionalnym. Jest to obiekt 1-kondygnacyjny, częściowo podpiwniczony, z poddaszem nieużytkowym, z dachem wielospadowym o kącie nachylenia ok. 46°. Wybudowany w technologii tradycyjnej.

- Ściany zewnętrzne: z cegły ceramicznej pełnej, pokryte tynkiem, nieocieplone;

- Ściany wewnętrzne konstrukcyjne i działowe: z cegły ceramicznej pełnej, pokryte tynkiem;
- Stropy: ceramiczne gęstożebrowe – Ackermana;
- Wieżba dachowa - drewniana o konstrukcji krokwiowo płatwiowej, wsparta na słupkach przenoszących obciążenia na tramy, kleszcze pomiędzy równoległymi słupkami oraz pomiędzy słupkami i krokwiami (na dwóch poziomach);
- Pokrycie dachu – blachodachówka na łątach;
- Kominy - z cegły ceramicznej pełnej, ponad dachem z cegły klinkierowej;
- Stołarka okienna: częściowo nowa zespolona PVC, częściowo stara drewniana typu szwedzkiego (w różnej kolorystyce). Parapety zewnętrzne częściowo kamienne częściowo z blachy. Parapety wewnętrzne częściowo lastrikowe częściowo PVC;
- Stołarka drzwiowa: drewniana;
- Wentylacja: w całym obiekcie- grawitacyjna.
- Posadzki: jak na rzutach poziomych.
- Schody zewnętrzne: betonowe.

#### Część instalacyjna:

- Wewnętrzne instalacje:
  - Wewnętrzna kotłownia gazowa;
  - Wewnętrzna instalacja C.O.;
  - Wewnętrzna instalacja ciepłej i zimnej wody;
  - Wewnętrzna instalacja kanalizacji sanitarnej;
  - Wewnętrzna instalacja elektryczna;
  - Instalacja telekomunikacyjna;
- Uzbrojenie zewnętrzne:
  - Zaopatrzenie w wodę z wodociągu miejskiego;
  - Zewnętrzna instalacja kanalizacji deszczowej;
  - Odprowadzenie ścieków do miejskiej kanalizacji sanitarnej;
  - Zaopatrzenie w energię elektryczną z istn. napowietrznej linii N.N.;
  - Zewnętrzna instalacja odgromowa.

#### Stan istniejący budynku:

W chwili obecnej budynek jest w średnim stanie technicznym. Kwalifikuje się do gruntownego remontu połączonego z poprawą funkcjonalności wewnętrznej. Istniejące poddasze nadaje się do adaptacji.

**8. ZESTAWIENIE POWIERZCHNI BUDYNKU**

<b>PIWNICE</b>			
<b>NR</b>	<b>NAZWA POMIESZCZENIA</b>	<b>POSADZKA</b>	<b>POW [m<sup>2</sup>]</b>
-101	KOTŁOWNIA	beton	23,30
-102	KORYTARZ	beton	8,49
-103	POM. GOSPODARCZE	beton	10,54
-104	POMIESZCZENIE	beton	40,15
-105	KORYTARZ	beton	21,67
-106	POMIESZCZENIE	beton	14,32
-107	POMIESZCZENIE	beton	18,29
-108	KLATKA SCHODOWA	beton	2,61
-109	KORYTARZ	beton	3,05
-110	KORYTARZ	beton	6,37
-111	POMIESZCZENIE	beton	10,35
-112	POMIESZCZENIE	beton	29,22
-113	POMIESZCZENIE	beton	29,28
-114	KORYTARZ	beton	5,58
<b>SUMA</b>			<b>223,21</b>

<b>PARTER</b>			
<b>NR</b>	<b>NAZWA POMIESZCZENIA</b>	<b>POSADZKA</b>	<b>POW [m<sup>2</sup>]</b>
101	WIATROŁAP	wykładzina	5,75
102	SZATNIA	wykładzina	10,66
103	HOL	panele	13,55
104	HOL	panele	19,39
105	SALA	parkiet	58,70
106	ŁAZIENKA	płytki ceram.	5,25
107	SALA	wykładzina	49,00
108	ŁAZIENKA	płytki ceram.	6,54
109	WIATROŁAP	wykładzina	4,09
110	KORYTARZ	wykładzina	6,22
111	SZATNIA	wykładzina	7,20
112	POKÓJ DYREKCJI	parkiet	10,40
113	W-C	wykładzina	1,89
114	W-C	wykładzina	1,90
115	POKÓJ INTENDENTKI	wykładzina	12,58

PARTER			
NR	NAZWA POMIESZCZENIA	POSADZKA	POW [m <sup>2</sup> ]
116	MAGAZYN	wykładzina	6,73
117	PRZYGOTOWALNIA	gres	2,98
118	HOL	gres	3,14
119	WIATROŁAP	gres	1,51
120	SZATNIA	gres	7,04
121	W-C	gres	1,44
122	WIATROŁAP	gres	2,28
123	KORYTARZ	gres	6,14
124	ZMYWALNIA	gres	8,53
125	KLATKA SCHODOWA	beton	2,89
126	KLATKA SCHODOWA	beton	1,25
127	MAGAZYN	gres	4,08
128	KUCHNIA	gres	17,24
129	KORYTARZ	gres	1,51
130	SALA	parkiet	58,91
131	ŁAZIENKA	płytki ceramiczne	5,53
SUMA			344,30

Opracował:

## **II. CZĘŚĆ RYSUNKOWA**



Województwo: śląskie  
Powiat: żywiecki  
Jednostka ewidencyjna: 241701\_1, Żywiec  
Obręb: 0007, Żywiec

MAPA EWIDENCJI GRUNTÓW  
SKALA 1:1000  
Secte mapy: 6.116.31.08.4; 6.116.31.09.3  
obr. Żywiec 0007: dz. 11913

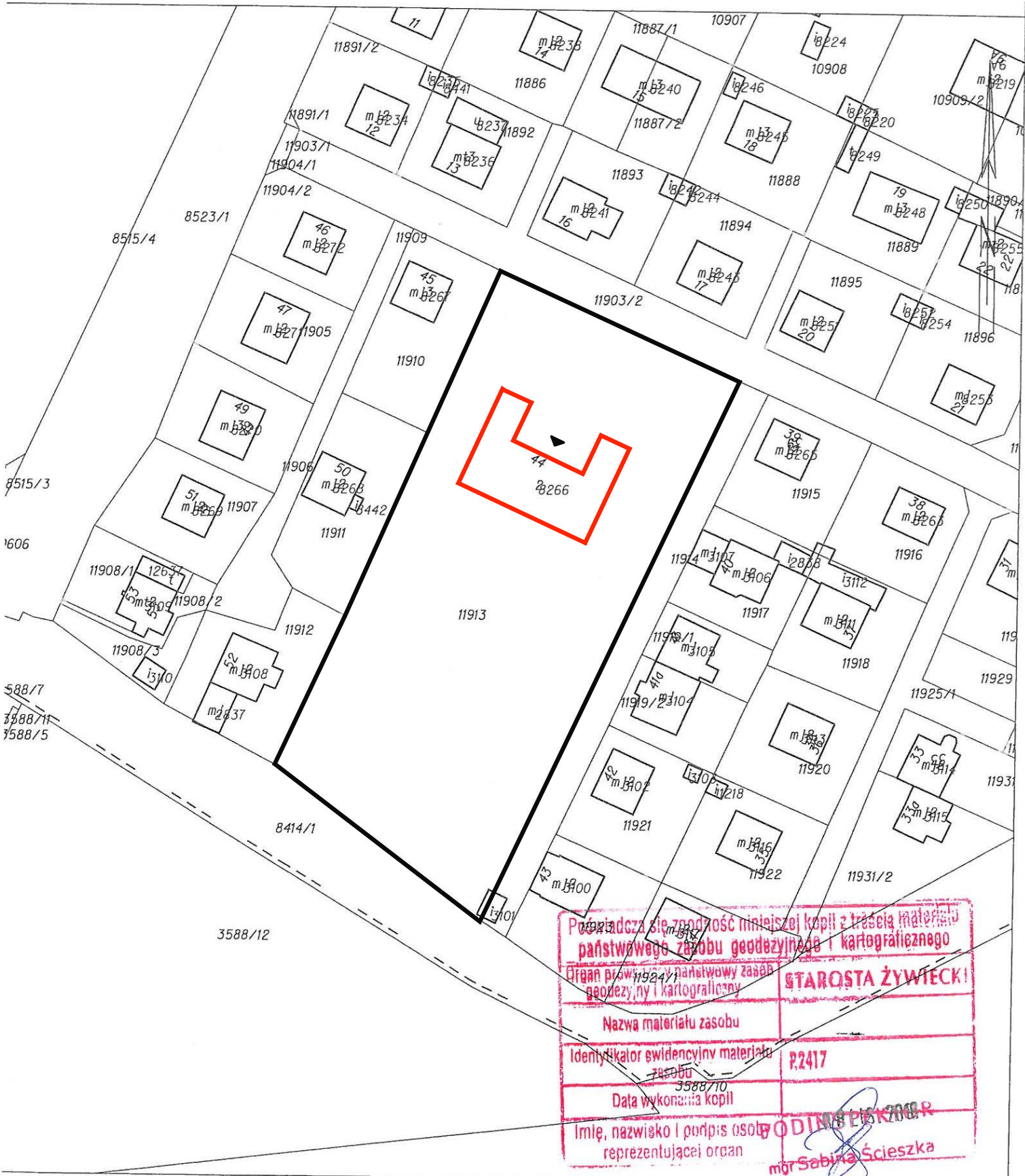

**INWENTARYZACJA**  
BUDYNEK PRZEDSZKOLA NR 10  
W ŻYWCU  
NA OS. BROWAR KOLONIA 44

**SYTUACJA**

- LEGENDA:**
- przedmiotowy budynek Przedszkola nr 10 w Żywcu
  - przedmiotowa działka o nr ewid. 11913, obręb Żywiec

<div><div>BIURO PROJEKTÓW BUDOWNICTWA mgr inż. Jarosław Kwak 34-300 ŻYWIEC, ul. Kościuszki 42/6 tel: 606 97 36 52, e-mail: jaroslaw@kwak.com.pl</div></div>				
<b>TEMAT PROJEKTU:</b> INWENTARYZACJA BUDYNKU PRZEDSZKOLA NR 10 W ŻYWCU na os. Browar Kolonia 44, 34-300 Żywiec, na działce o nr ewid.11913, obręb Żywiec.				
INWESTOR:	Miasto Żywiec, 34-300 Żywiec, Rynek 2			
FAZA:	INWENTARYZACJA			
BRANŻA:	ARCHITEKTURA	UPRAWNIENIA	DATA	PODPIS
PROJEKTANT:	mgr inż. Jarosław Kwak	208/89 B-B 124/92 B-B	01.2018r.	
OPRACOWANIE:	mgr inż. arch. Klaudia Kwak-Kociolek		01.2018r.	
DATA:	styczeń 2018	nr rejestru 1009/17	skala 1:1000	
RYSUNEK:	SYTUACJA			I-01

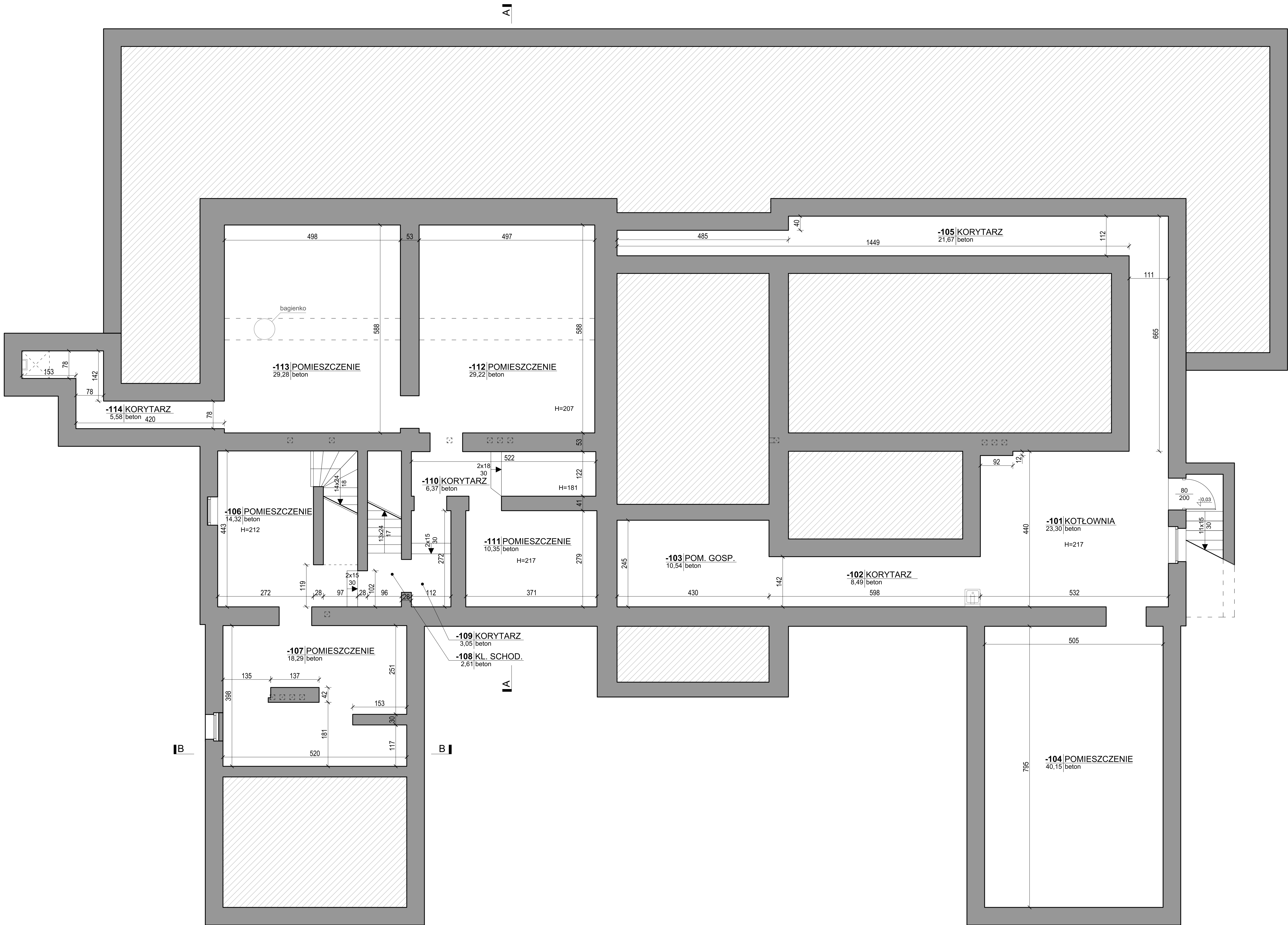

<div><div><div></div></div><div>BIURO PROJEKTÓW BUDOWNICTWA mgr inż. Jarosław Kwak</div></div>				
TEMAT PROJEKTU: INWENTARYZACJA BUDYNKU PRZEDSZKOLA NR 10 W ŻYWCU na os. Browar Kolonia 44, 34-300 Żywiec, na działce o nr ewid.11913, obręb Żywiec.				
INWESTOR:	Miasto Żywiec, 34-300 Żywiec, Rynek 2			
FAZA:	INWENTARYZACJA			
BRANŻA:	ARCHITEKTURA	UPRAWNIENIA	DATA	PODPIS
PROJEKTANT:	mgr inż. Jarosław Kwak	12400 B-B 12402 B-B	01.2018	
OPRACOWANIE:	mgr inż. arch. Klaudia Kwak-Kosiółek		01.2018	
DATA:	styczeń 2018	nr rejestru: 10098/17	skala:	1:50
RYSUNEK:	RZUT PIWNIC			I-02

INWENTARYZACJA  
BUDYNEK PRZEDSZKOLA NR 10  
W ŻYWCU  
NA OS. BROWAR KOLONIA 44  
RZUT PARTERU



 <b>BIURO PROJEKTÓW BUDOWNICTWA</b> mgr inż. Jarosław Kwak			
<b>TEMAT PROJEKTU:</b> INWENTARYZACJA BUDYNKU PRZEDSZKOLA NR 10 W ŻYWCU na os. Browar Kolonia 44, 34-300 Żywiec, na działce o nr ewid.11913, obręb Żywiec.			
INWESTOR:	Miasto Żywiec, 34-300 Żywiec, Rynek 2		
FAZA:	INWENTARYZACJA		
BRANŻA:	ARCHITEKTURA	UPRAWNIENIA	DATA
PROJEKTANT:	mgr inż. Jarosław Kwak	2509/9 B-B 12452 B-B	01.2018r.
OPRACOWANIE:	mgr inż. arch. Klaudia Kwak-Kociłek	nr projektu 1009/17	01.2018r.
DATA:	styczeń 2018	skala	1:50
RYSLUNEK:	RZUT PARTERU		I-03



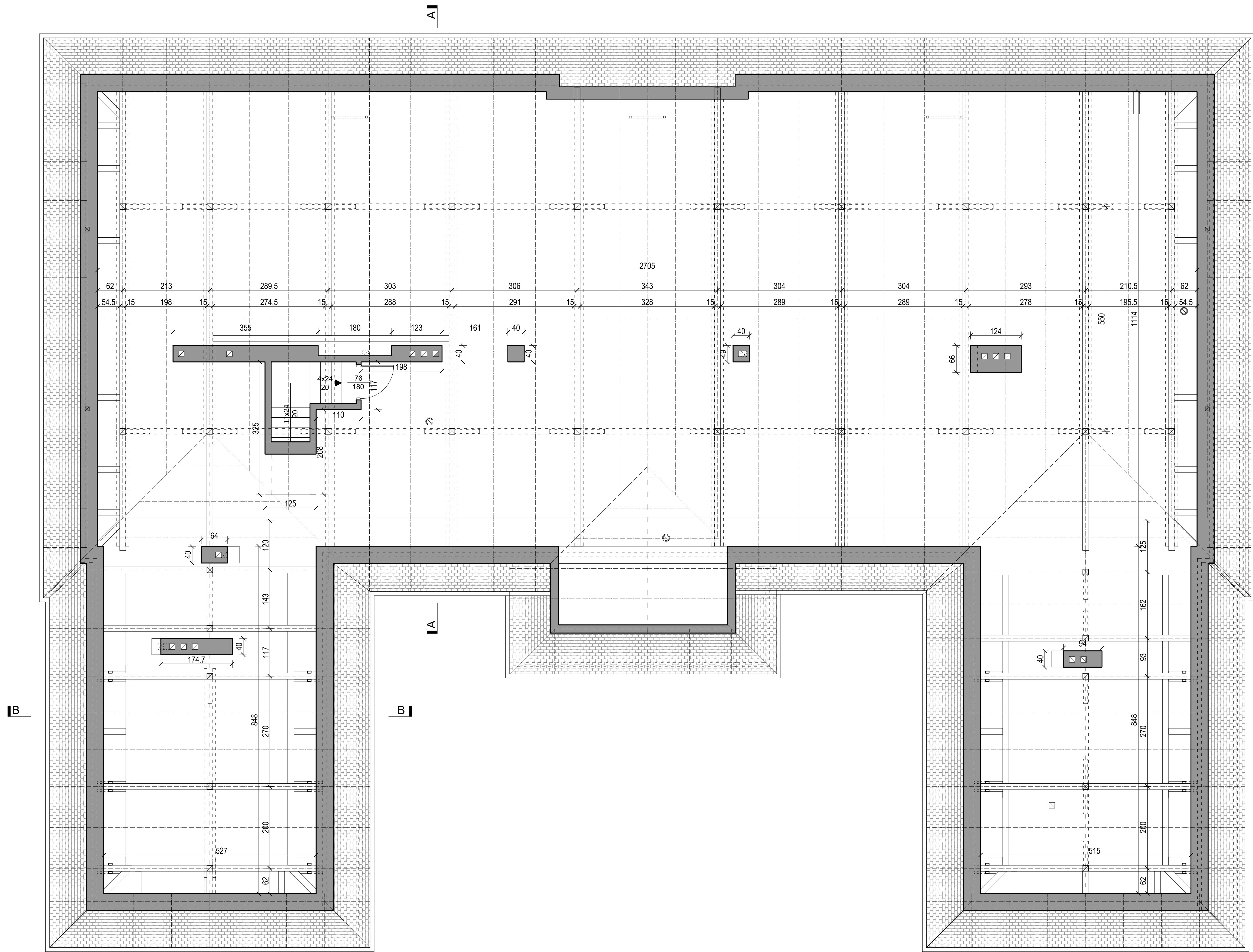

<div><div></div><div><b>BIURO PROJEKTÓW BUDOWNICTWA</b> mgr inż. Jarosław Kwak 34-300 ŻYWIEC, ul. Krasowa 42A tel. 015 836 20 21, e-mail: jaroslaw@bpb.com.pl</div></div>			
<b>TEMAT PROJEKTU:</b> INWENTARYZACJA BUDYNKU PRZEDSZKOLA NR 10 W ŻYWCU na os. Browar Kolonia 44, 34-300 Żywiec, na działce o nr ewid.11913, obręb Żywiec.			
<b>INWESTOR:</b>		Miasto Żywiec, 34-300 Żywiec, Rynek 2	
<b>FAZA:</b>		INWENTARYZACJA	
<b>BRANŻA:</b>	ARCHITEKTURA	UPRAWNIENIA	DATA PODPIS
<b>PROJEKTANT:</b>	mgr inż. Jarosław Kwak	2509/9 B-B 12452 B-B	01.2018r.
<b>OPRACOWANIE:</b>	mgr inż. arch. Klaudia Kwak-Kociłek		01.2018r.
<b>DATA:</b>	styczeń 2018	nr rysunku 1009/17	skala 1:50
<b>RYSLUNEK:</b>	RZUT PODDASZA		I-04

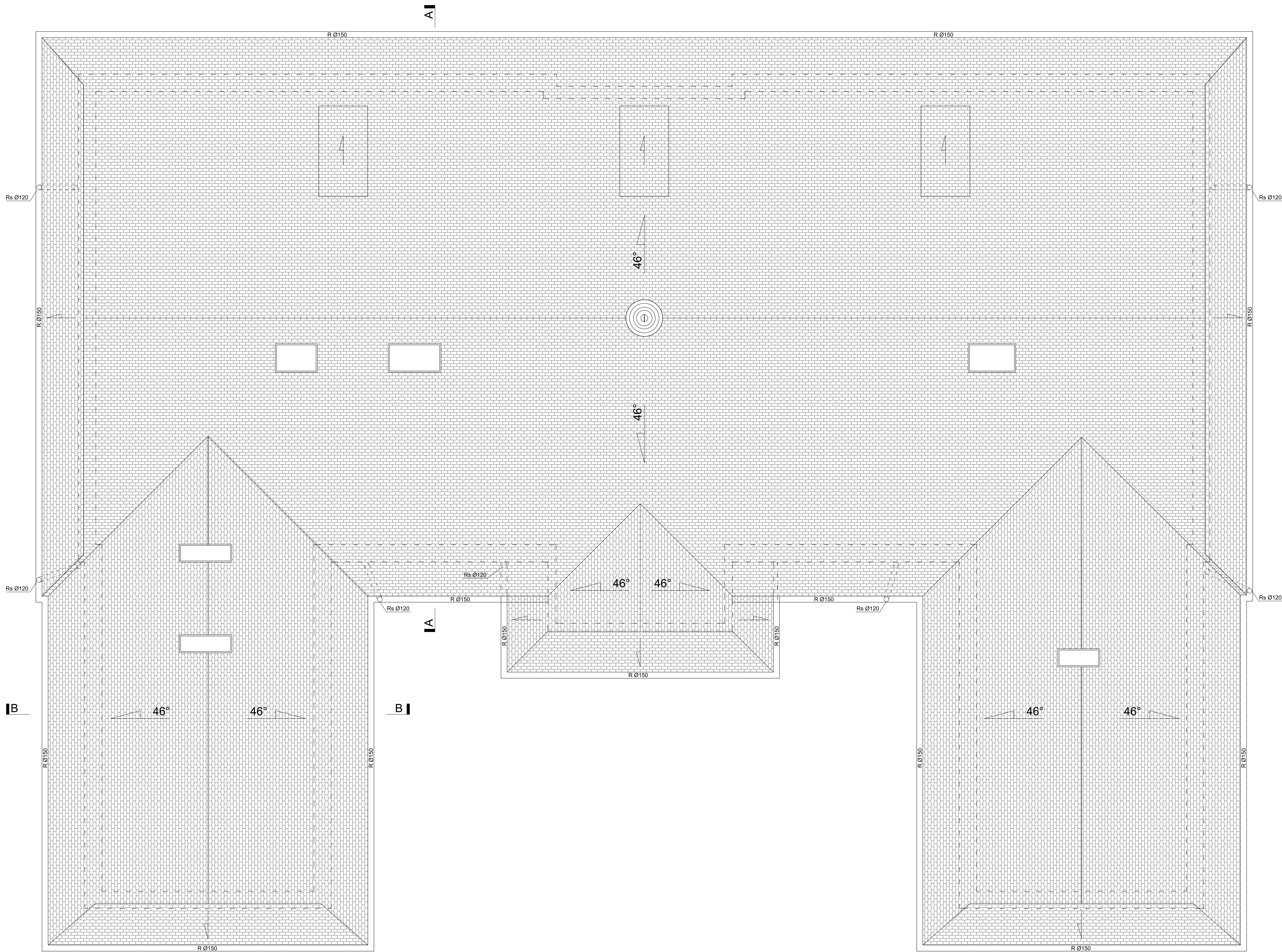

<div><div></div><div><b>BIURO PROJEKTÓW BUDOWNICTWA</b> mgr inż. Jarosław Kwak 34-300 ŻYWIEC, ul. Kępczaka 43B tel. 033 656 20 21, 656 20 22, 656 20 23</div></div>			
<b>TEMAT PROJEKTU:</b> INWENTARYZACJA BUDYNKU PRZEDSZKOLA NR 10 W ŻYWCU na os. Browar Kolonia 44, 34-300 Żywiec, na działce o nr ewid.11913, obręb Żywiec.			
INWESTOR:	Miasto Żywiec, 34-300 Żywiec, Rynek 2		
FAZA:	INWENTARYZACJA		
BRANŻA:	ARCHITEKTURA	UPRAWNIENIA	DATA
PROJEKTANT:	mgr inż. Jarosław Kwak	12452 B-B	01.2018r.
OPRACOWANIE:	mgr inż. arch. Klaudia Kwak-Kociłek	12452 B-B	01.2018r.
DATA:	styczeń 2018	nr projektu 1009/17	skala 1:50
RYSUNEK:	RZUT DACHU		I-05

INWENTARYZACJA

BUDYNEK PRZEDSZKOLA NR 10  
W ŻYWCU  
NA OS. BROWAR KOLONIA 44

PRZEKRÓJ A-A

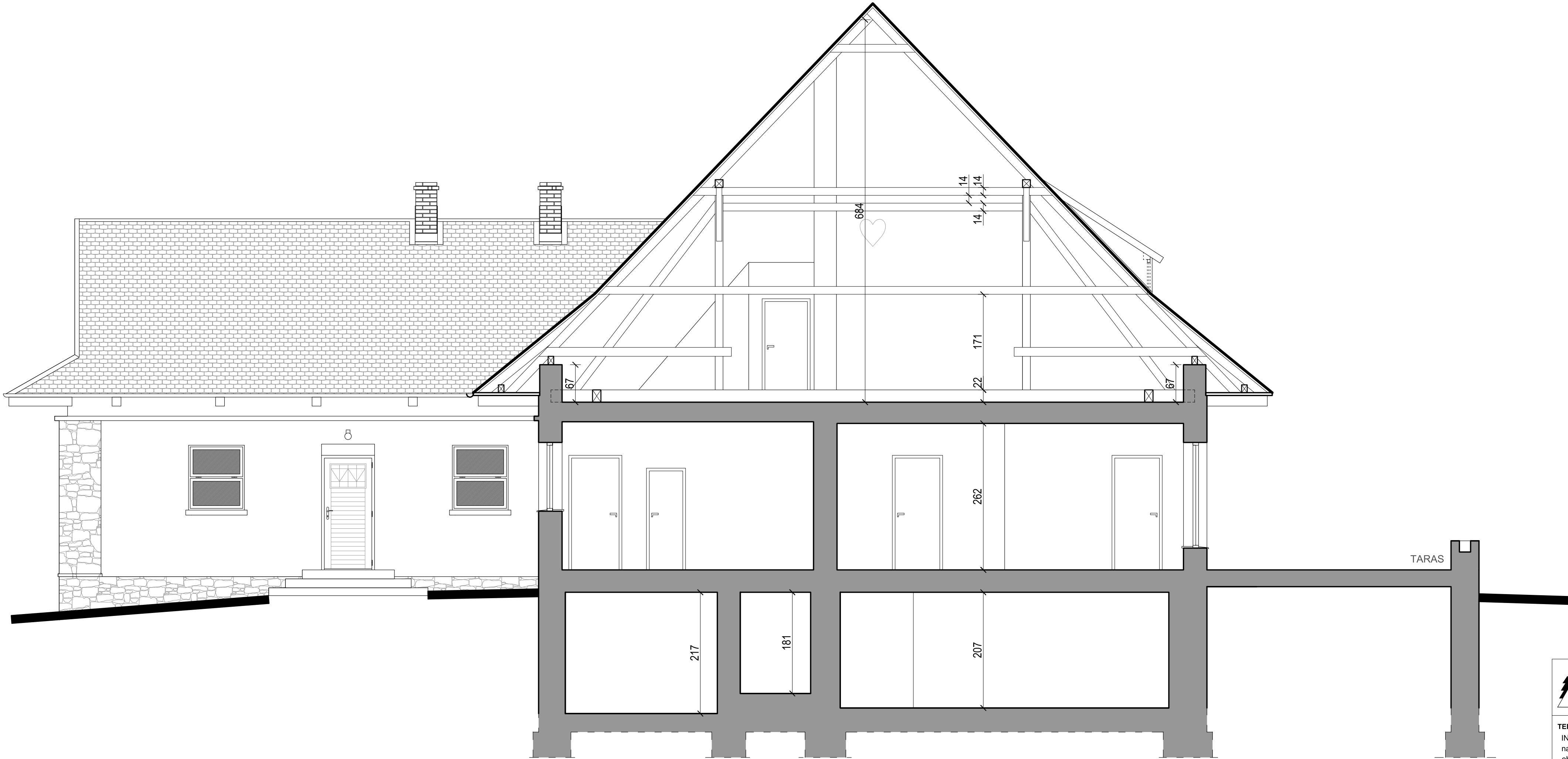

<div><div></div><div><div>BIURO PROJEKTÓW BUDOWNICTWA</div><div>mgr inż. Jarosław Kwak</div><div>34-300 ŻYWIEC, ul. Kościuski 42/6</div><div>tel. 606 97 36 52, e-mail: jaroslaw@kwak.com.pl</div></div></div>				
TEMAT PROJEKTU: INWENTARYZACJA BUDYNKU PRZEDSZKOLA NR 10 W ŻYWCU na os. Browar Kolonia 44, 34-300 Żywiec, na działce o nr ewid.11913, obręb Żywiec.				
INWESTOR:	Miasto Żywiec, 34-300 Żywiec, Rynek 2			
FAZA:	INWENTARYZACJA			
BRANŻA:	ARCHITEKTURA	UPRAWNIENIA	DATA	PODPIS
PROJEKTANT:	mgr inż. Jarosław Kwak	208/89 B-B 124/92 B-B	01.2018r.	
OPRACOWANIE:	mgr inż. arch. Klaudia Kwak-Kociotek		01.2018r.	
DATA:	styczeń 2018	nr rejestru 1009/17	skala 1:50	
RYSUNEK:	PRZEKRÓJ A-A			I-06



INWENTARYZACJA

BUDYNEK PRZEDSZKOLA NR 10  
W ŻYWCU  
NA OS. BROWAR KOLONIA 44

PRZEKRÓJ B-B

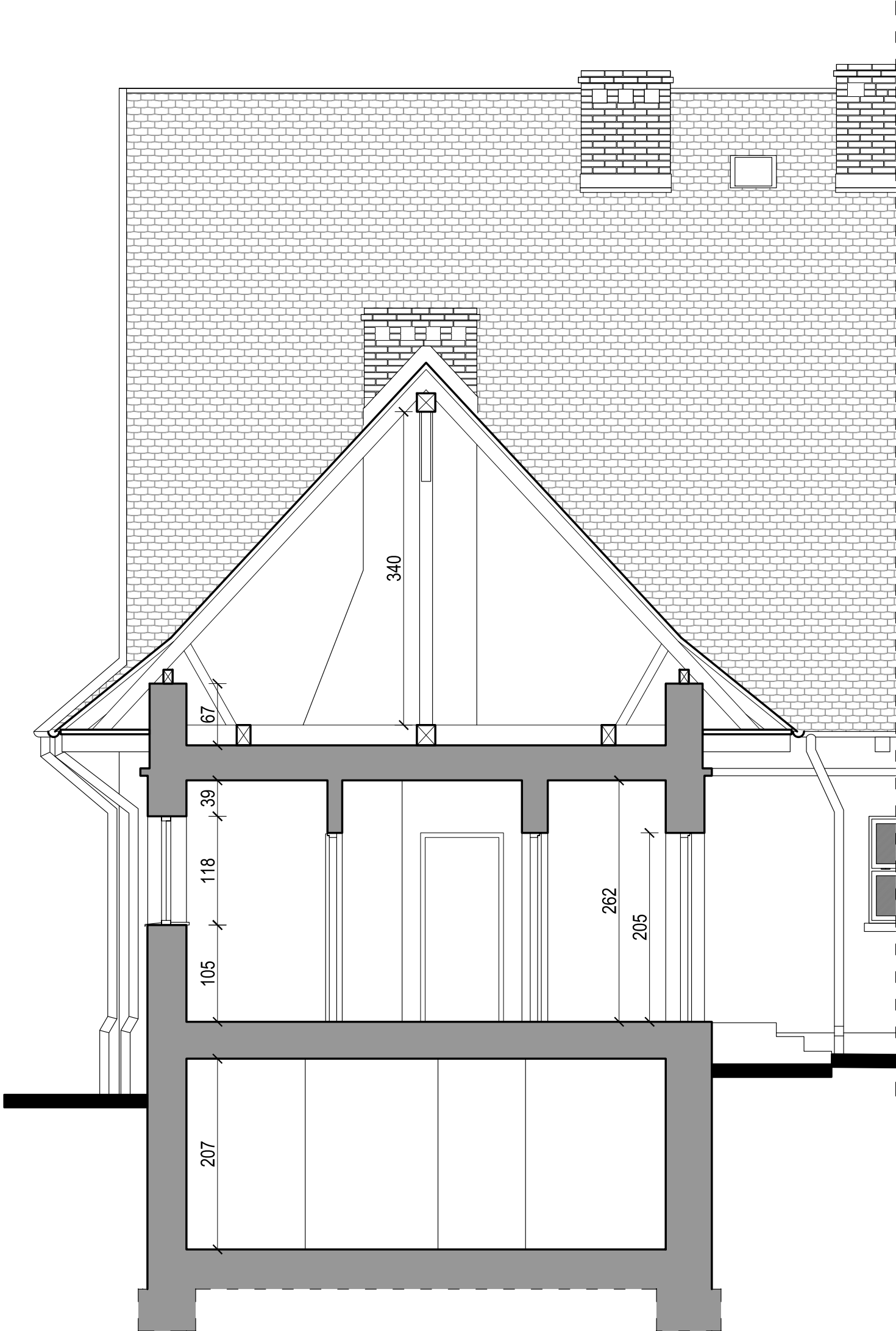



BIURO PROJEKTÓW BUDOWNICTWA

mgr inż. Jarosław Kwak

34-300 ŻYWIEC, ul. Kościuski 42/6

tel: 606 97 36 52, e-mail: jaroslaw@kwak.com.pl

TEMAT PROJEKTU:

INWENTARYZACJA BUDYNKU PRZEDSZKOLA NR 10 W ŻYWCU

na os. Browar Kolonia 44, 34-300 Żywiec, na działce o nr ewid.11913,

obręb Żywiec.

INWESTOR:	Miasto Żywiec, 34-300 Żywiec, Rynek 2			
FAZA:	INWENTARYZACJA			
BRANŻA:	ARCHITEKTURA	UPRAWNIENIA	DATA	PODPIS
PROJEKTANT:	mgr inż. Jarosław Kwak	208/89 B-B 124/92 B-B	01.2018r.	
OPRACOWANIE:	mgr inż. arch. Klaudia Kwak-Kociołek		01.2018r.	
DATA:	styczeń 2018	nr rejestru 1009/17	skala 1:50	
RYSUNEK:	PRZEKRÓJ B-B			I-07

INWENTARYZACJA

BUDYNEK PRZEDSZKOLA NR 10  
W ŻYWCU  
NA OS. BROWAR KOLONIA 44

ELEWACJA PÓŁNOCNA

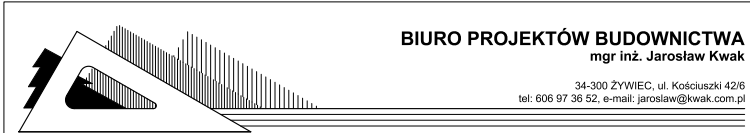

TEMAT PROJEKTU:  
INWENTARYZACJA BUDYNKU PRZEDSZKOLA NR 10 W ŻYWCU  
na os. Browar Kolonia 44, 34-300 Żywiec, na działce o nr ewid.11913,  
obręb Żywiec.

INWESTOR:	Miasto Żywiec, 34-300 Żywiec, Rynek 2			
FAZA:	INWENTARYZACJA			
BRANŻA:	ARCHITEKTURA	UPRAWNIENIA	DATA	PODPIS
PROJEKTANT:	mgr inż. Jarosław Kwak	208/89 B-B 124/92 B-B	01.2018r.	
OPRACOWANIE:	mgr inż. arch. Klaudia Kwak-Kociólek		01.2018r.	
DATA:	styczeń 2018	nr rejestru 1009/17	skala 1:50	
RYSUNEK:	ELEWACJA PŁN.			I-08

INWENTARYZACJA

BUDYNEK PRZEDSZKOLA NR 10  
W ŻYWCU  
NA OS. BROWAR KOLONIA 44

ELEWACJA ZACHODNIA



<div><div></div><div><b>BIURO PROJEKTÓW BUDOWNICTWA</b> mgr inż. Jarosław Kwak <small>34-300 ŻYWIEC, ul. Kołosański 42/8 tel. 608 97 38 52, e-mail: jaroslaw@kwak.com.pl</small></div></div>				
<b>TEMAT PROJEKTU:</b> INWENTARYZACJA BUDYNKU PRZEDSZKOLA NR 10 W ŻYWCU na os. Browar Kolonia 44, 34-300 Żywiec, na działce o nr ewid.11913, obręb Żywiec.				
INWESTOR:	Miasto Żywiec, 34-300 Żywiec, Rynek 2			
FAZA:	INWENTARYZACJA			
BRANŻA:	ARCHITEKTURA	UPRAWNIENIA	DATA	PODPIS
PROJEKTANT:	mgr inż. Jarosław Kwak	208/89 B-B 124/02 B-B	01.2018r.	
OPRACOWANIE:	mgr inż. arch. Klaudia Kwak-Kociotek		01.2018r.	
DATA:	styczeń 2018	nr rejestru 1009/17	skala 1:50	
RYSUNEK:	ELEWACJA ZACH.			I-09

INWENTARYZACJA

BUDYNEK PRZEDSZKOLA NR 10

W ŻYWCU

NA OS. BROWAR KOLONIA 44

ELEWACJA POŁUDNOWA

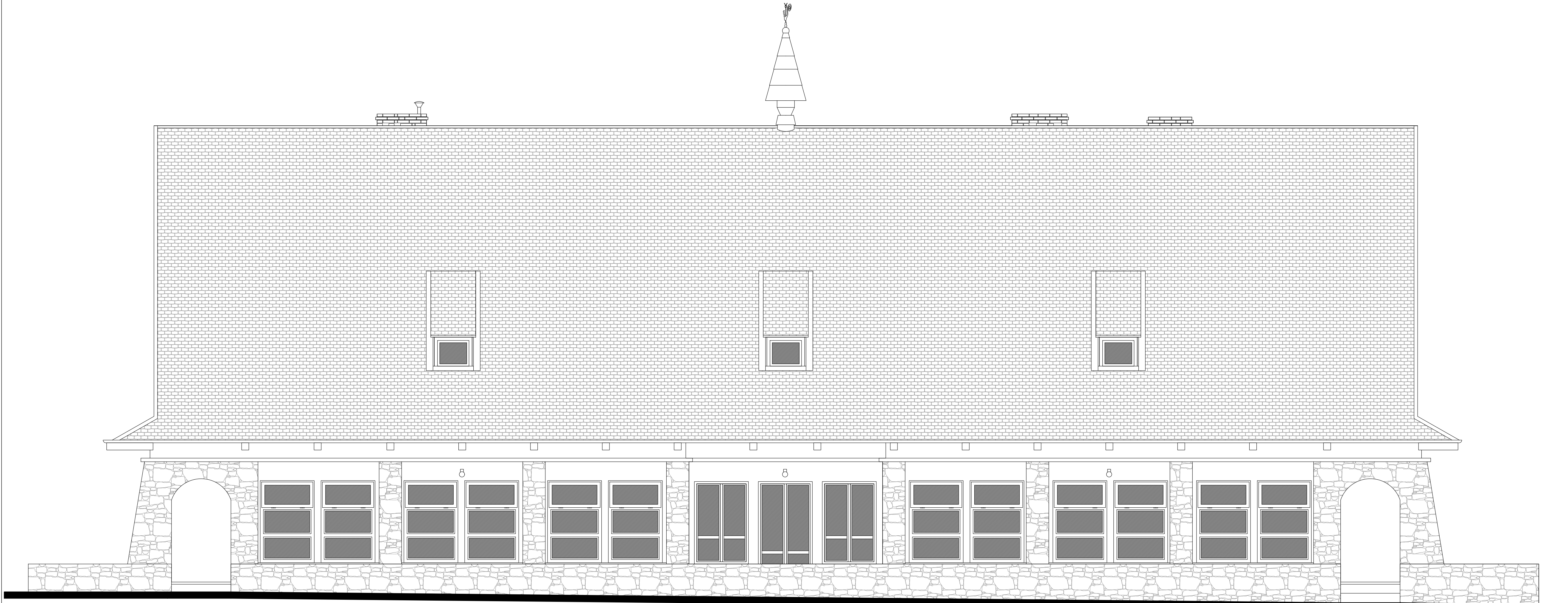

<div><div></div><div><b>BIURO PROJEKTÓW BUDOWNICTWA</b> mgr inż. Jarosław Kwak 34-300 Żywiec, ul. Kościuszki 42B tel. 033 97 36 52, e-mail: jaroslaw@kwak.com.pl</div></div>				
<b>TEMAT PROJEKTU:</b> INWENTARYZACJA BUDYNKU PRZEDSZKOLA NR 10 W ŻYWCU na os. Browar Kolonia 44, 34-300 Żywiec, na działce o nr ewid.11913, obręb Żywiec.				
INWESTOR:	Miasto Żywiec, 34-300 Żywiec, Rynek 2			
FAZA:	INWENTARYZACJA			
BRANŻA:	ARCHITEKTURA	UPRAWNIENIA	DATA	PODPIS
PROJEKTANT:	mgr inż. Jarosław Kwak	208/89 B-B 124/92 B-B	01.2018r.	
OPRACOWANIE:	mgr inż. arch. Klaudia Kwak-Kociolek		01.2018r.	
DATA:	styczeń 2018	nr rejestru 1009/17	skala 1:50	
RYSUNEK:	ELEWACJA PŁD.			I-10

INWENTARYZACJA

BUDYNEK PRZEDSZKOLA NR 10  
W ŻYWCU  
NA OS. BROWAR KOLONIA 44

ELEWACJA WSCHODNIA

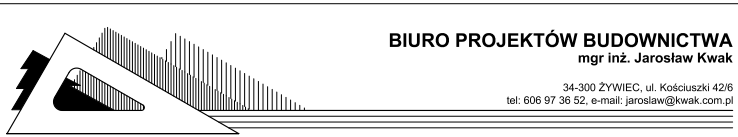

TEMAT PROJEKTU:  
INWENTARYZACJA BUDYNKU PRZEDSZKOLA NR 10 W ŻYWCU  
na os. Browar Kolonia 44, 34-300 Żywiec, na działce o nr ewid.11913,  
obręb Żywiec.

INWESTOR:	Miasto Żywiec, 34-300 Żywiec, Rynek 2			
FAZA:	INWENTARYZACJA			
BRANŻA:	ARCHITEKTURA	UPRAWNIENIA	DATA	PODPIS
PROJEKTANT:	mgr inż. Jarosław Kwak	208/89 B-B 124/02 B-B	01.2018r.	
OPRACOWANIE:	mgr inż. arch. Klaudia Kwak-Kociotek		01.2018r.	
DATA:	styczeń 2018	nr rejestru 1009/17	skala 1:50	
RYSUNEK:	ELEWACJA WSCH.			I-11



INWENTARYZACJA

BUDYNEK PRZEDSZKOLA NR 10  
W ŻYWCU  
NA OS. BROWAR KOLONIA 44  
ELEWACJA ZACHODNIA  
- widok z dziedzińca

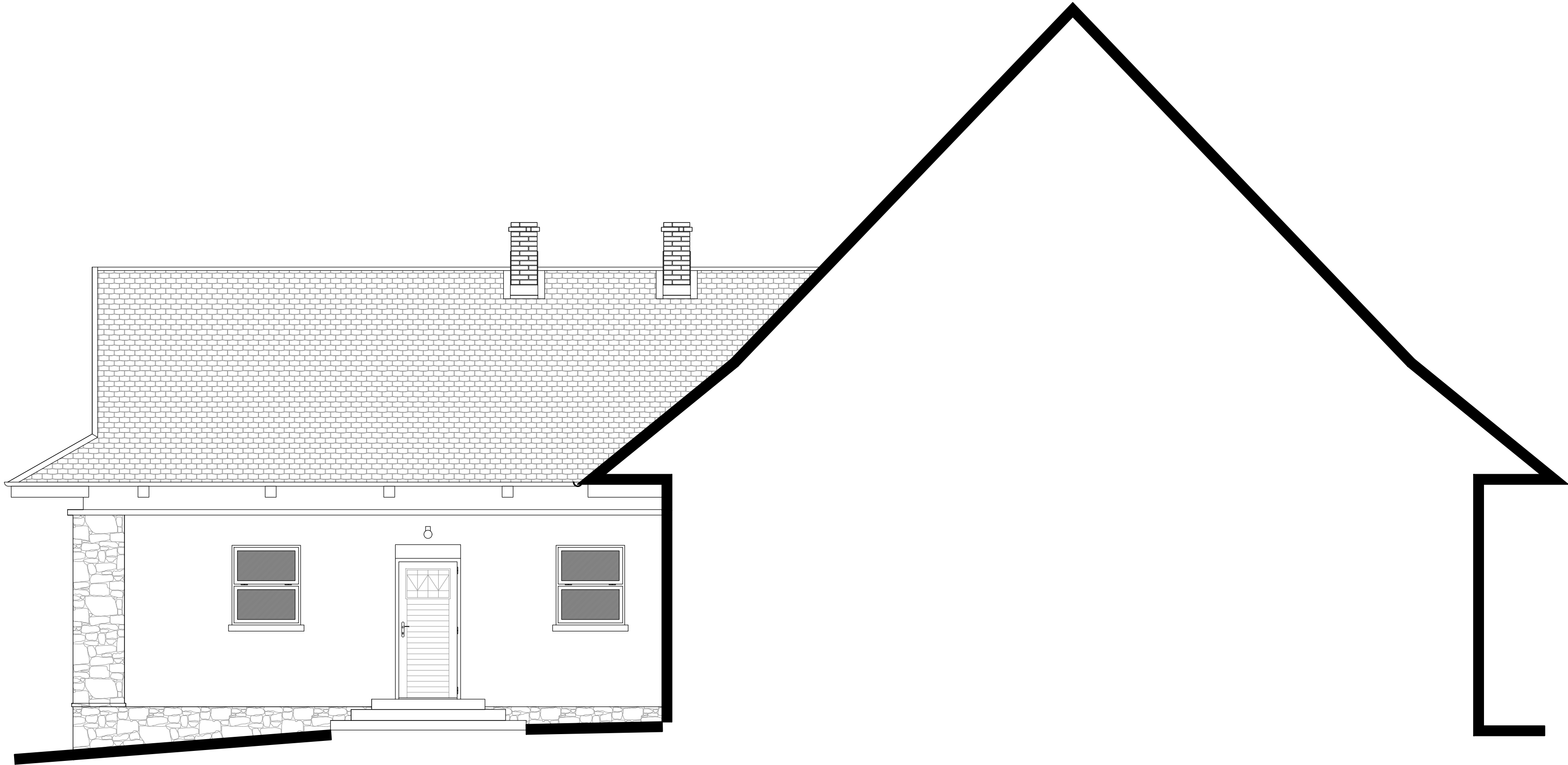

BIURO PROJEKTÓW BUDOWNICTWA  
mgr inż. Jarosław Kwak  
34-300 ŻYWIEC, ul. Kościuski 42B  
tel. 606 97 36 62, e-mail: jaroslaw@kwak.com.pl

TEMAT PROJEKTU:  
INWENTARYZACJA BUDYNKU PRZEDSZKOLA NR 10 W ŻYWCU  
na os. Browar Kolonia 44, 34-300 Żywiec, na działce o nr ewid.11913,  
obręb Żywiec.

INWESTOR:	Miasto Żywiec, 34-300 Żywiec, Rynek 2			
FAZA:	INWENTARYZACJA			
BRANŻA:	ARCHITEKTURA	UPRAWNIENIA	DATA	PODPIS
PROJEKTANT:	mgr inż. Jarosław Kwak	208/89 B-B 124/92 B-B	01.2018r.	
OPRACOWANIE:	mgr inż. arch. Klaudia Kwak-Kociolek		01.2018r.	
DATA:	styczeń 2018	nr rejestru 1009/17	skala 1:50	
RYSUNEK:	ELEWACJA ZACH. - widok z dziedzińca			I-12

INWENTARYZACJA

BUDYNEK PRZEDSZKOLA NR 10  
W ŻYWCU  
NA OS. BROWAR KOLONIA 44  
ELEWACJA WSCHODNIA  
- widok z dziedzińca

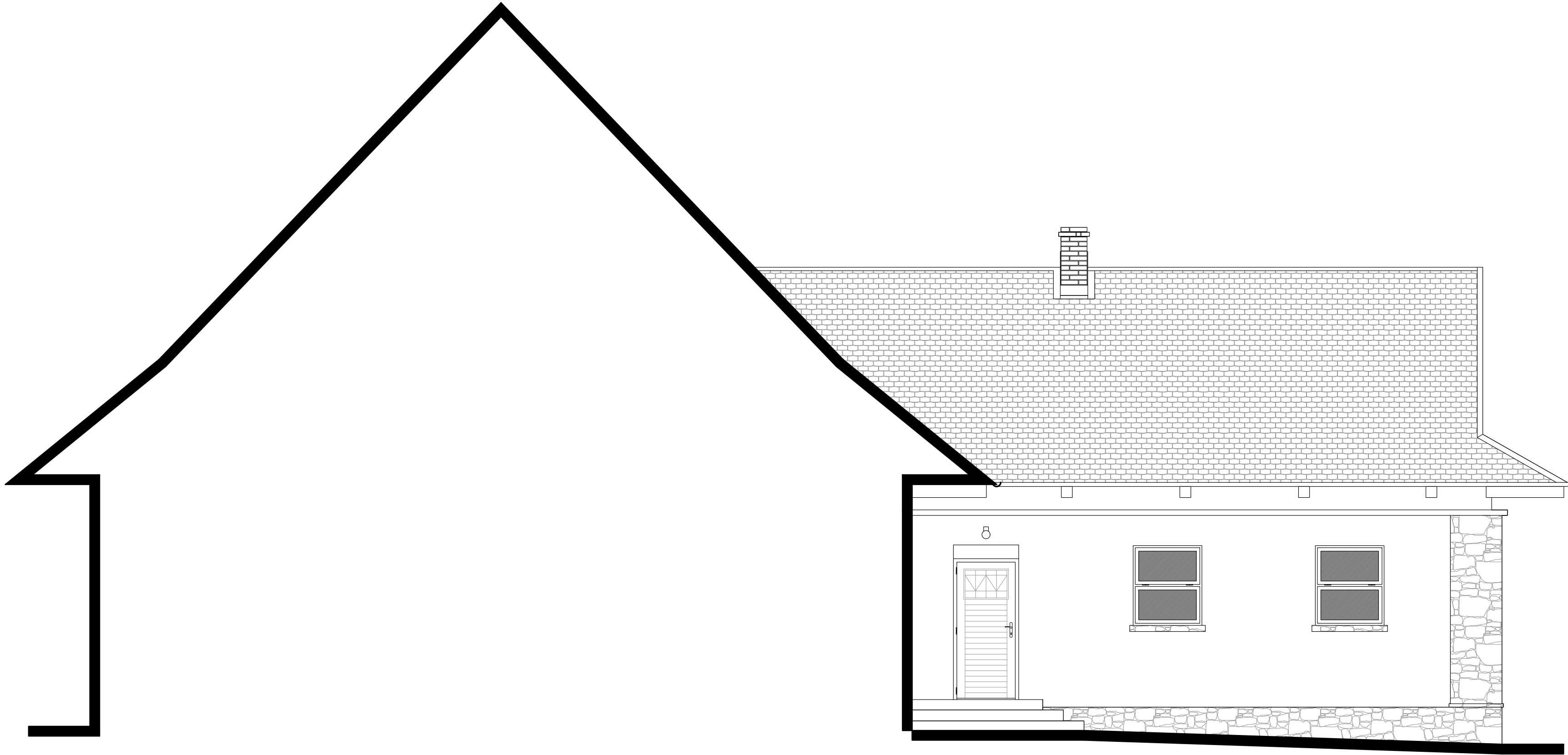

BIURO PROJEKTÓW BUDOWNICTWA  
mgr inż. Jarosław Kwak  
34-300 ŻYWIEC, ul. Kościuski 42B  
tel. 606 97 36 62, e-mail: jaroslaw@kwak.com.pl

TEMAT PROJEKTU:  
INWENTARYZACJA BUDYNKU PRZEDSZKOLA NR 10 W ŻYWCU  
na os. Browar Kolonia 44, 34-300 Żywiec, na działce o nr ewid.11913,  
obręb Żywiec.

INWESTOR:	Miasto Żywiec, 34-300 Żywiec, Rynek 2			
FAZA:	INWENTARYZACJA			
BRANŻA:	ARCHITEKTURA	UPRAWNIENIA	DATA	PODPIS
PROJEKTANT:	mgr inż. Jarosław Kwak	208/89 B-B 124/92 B-B	01.2018r.	
OPRACOWANIE:	mgr inż. arch. Klaudia Kwak-Kociolek		01.2018r.	
DATA:	styczeń 2018	nr rejestru 1009/17	skala 1:50	
RYSUNEK:	ELEWACJA WSCH. - widok z dziedzińca			I-13