

ZESTAWIENIE POWIERZCHNI POMIESZCZEŃ PIĘTRA		
NR	POMIESZCZENIE	POW. NETTO [m2]
1.01	KOMUNIKACJA I KL. SCHOD.	63,7
1.02	KOMUNIKACJA	8,5
1.03	POM. BIUROWE	19,1
1.04	POM. BIUROWE	22,5
1.05	ARCHIWUM	15,7
1.06	POM. BIUROWE	23,7
1.07	POM. BIUROWE	16,3
1.08	POM. BIUROWE	14,5
1.09	POM. BIUROWE	14,5
1.10	POM. BIUROWE	15,3
1.11	POM. BIUROWE	23,0
1.12	POM. BIUROWE	18,8
1.13	KOMUNIKACJA	5,6
1.14	POM. BIUROWE	14,7
1.15	POM. SOCJALNE	6,1
1.16	SERWEROWNIA	12,3
1.17	SERWEROWNIA	5,6
1.18	KOMUNIKACJA	17,3
1.19	WC	2,1
1.20	POM. BIUROWE	12,1
1.21	WC	4,8
		336,2 m²

LEGENDA	
	Ściany istniejące
	Istniejące grzejniki i piony c.o.

ELEWACJA ZACHODNIA

ELEWACJA PÓŁNOCNA

NAZWA OBIEKTU BUDOWLANEGO		TERMOMODERNIZACJA ORAZ PRZEBUDOWA BUDYNKU MIEJSKIEGO OŚRODKA POMOCY SPOŁECZNEJ W ŻYWICU PRZY UL. ZAMKOWEJ 10, W ZAKRESIE PRZEGRÓD ZEWNĘTRZNYCH ORAZ INSTALACJI CENTRALNEGO OGRZEWANIA		
ADRES OBIEKTU BUDOWLANEGO		ŻYWIEC działka nr ewid. 1502/2 obręb ewidencyjny Żywiec [0007], jednostka ewidencyjna Żywiec [241701_1]		
RYSUNEK		RZUT PIĘTRA		
PROJEKTOWAŁ		arch. Rafał Mirek spec.: architektoniczna nr ewid.: MPOIA/040/2010	DATA: 11.2020r.	SKALA: 1:100 ARCHITEKTURA
SPRAWDZIŁ		arch. Grzegorz Mirek spec.: architektoniczna nr ewid.: MPOIA/046/2010		INWENTARYZACJA
		RM PROJEKT pracownia architektoniczna Rafał Mirek 32-436 Tokonia 421 tel. 693 398 272		 I.02

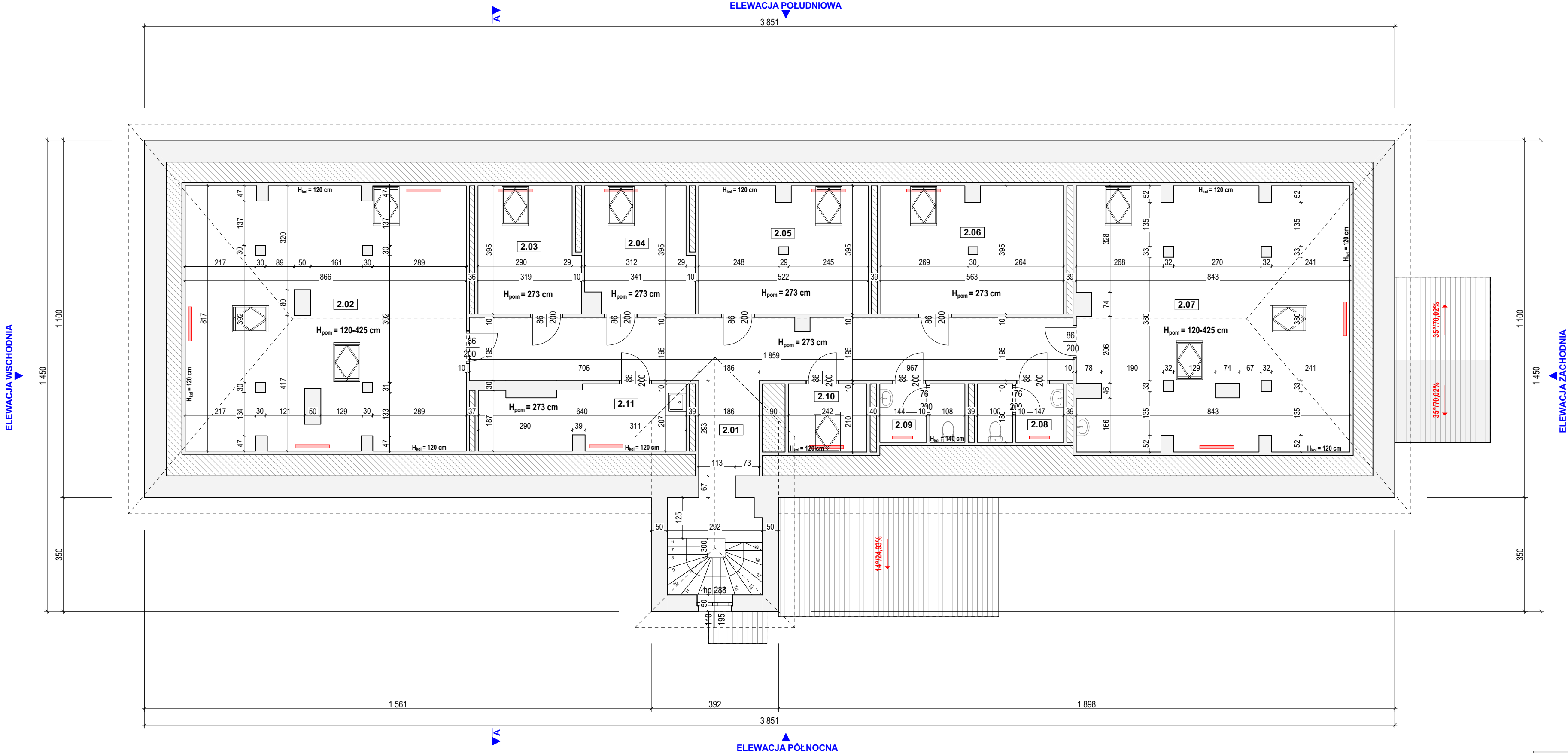

ZESTAWIENIE POWIERZCHNI POMIESZCZEŃ PODDASZA		
NR	POMIESZCZENIE	POW. NETTO [m2]
2.01	KOMUNIKACJA I KL. SCHOD.	50,9
2.02	POM. BIUROWE	68,8
2.03	POM. BIUROWE	12,0
2.04	POM. BIUROWE	12,5
2.05	POM. BIUROWE	20,3
2.06	POM. BIUROWE	21,9
2.07	POM. BIUROWE	66,8
2.08	WC	4,8
2.09	WC	4,7
2.10	POM. BIUROWE	5,1
2.11	POM. SOCJALNE	12,1
		279,9 m²

LEGENDA	
	Ściany istniejące
	Istniejące grzejniki i piony c.o.

ELEWACJA ZACHODNIA

ELEWACJA PÓŁNOCNA

NAZWA OBIEKTU BUDOWLANEGO	TERMOMODERNIZACJA ORAZ PRZEBUDOWA BUDYNKU MIEJSKIEGO OŚRODKA POMOCY SPOŁECZNEJ W ŻYWCU PRZY UL. ZAMKOWEJ 10, W ZAKRESIE PRZEGRÓD ZEWNĘTRZNYCH ORAZ INSTALACJI CENTRALNEGO OGRZEWANIA		
	ŻYWIEC działka nr ewid. 1502/2 obręb ewidencyjny Żywiec [0007], jednostka ewidencyjna Żywiec [241701_1]		
ADRES OBIEKTU BUDOWLANEGO			
RYSUNEK	RZUT PODDASZA		
PROJEKTOWAŁ	arch. Rafał Mirek spec.: architektoniczna nr ewid.: MPOIA/040/2010	SKALA: 1:100 ARCHITEKTURA	
	arch. Grzegorz Mirek spec.: architektoniczna nr ewid.: MPOIA/046/2010		
SPRAWDZIŁ		INWENTARYZACJA	
RM PROJEKT pracownia architektoniczna Rafał Mirek 32-436 Tokonia 421 tel. 693 398 272			
			1.03

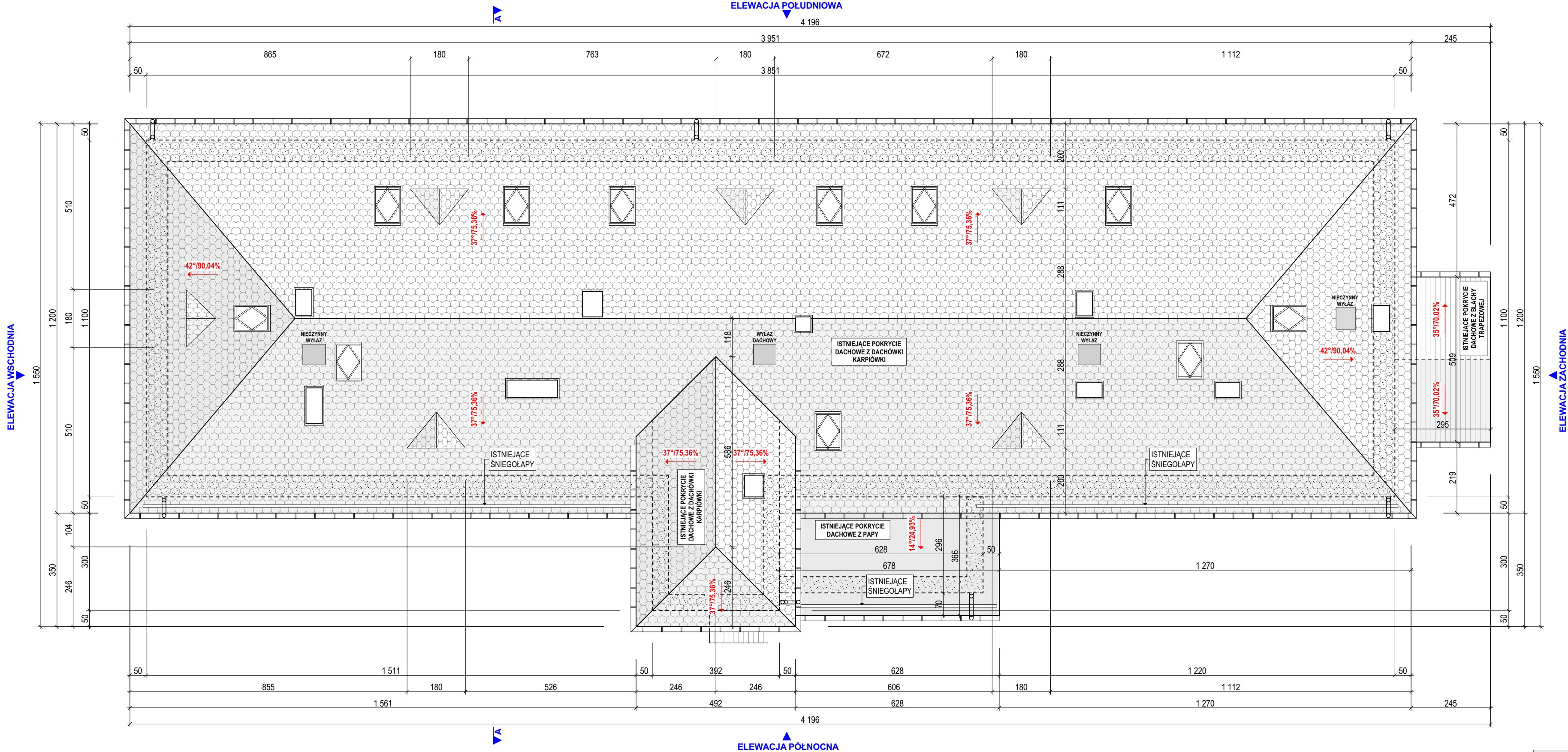

NAZWA OBIEKTU BUDOWLANEGO	TERMOMODERNIZACJA ORAZ PRZEBUDOWA BUDYNKU MIEJSKIEGO OŚRODKA POMOCY SPOŁECZNEJ W ŻYWCU PRZY UL. ZAMKOWEJ 10, W ZAKRESIE PRZEGRÓD ZEWNĘTRZNYCH ORAZ INSTALACJI CENTRALNEGO OGRZEWANIA		
ADRES OBIEKTU BUDOWLANEGO	ŻYWIEC działka nr ewid. 1502/2 obręb ewidencyjny Żywiec [0007], jednostka ewidencyjna Żywiec [241701_1]		
RYSUNEK	RZUT POŁACI DACHOWYCH		
PROJEKTOWAŁ	arch. Rafał Mirek spec.: architektoniczna nr ewid.: MPOIA/040/2010	SKALA: 1:100	ARCHITEKTURA
SPRAWDZIŁ	arch. Grzegorz Mirek spec.: architektoniczna nr ewid.: MPOIA/046/2010	DATA: III 2020r.	INWENTARYZACJA
WYKONAŁ	RM PROJEKT pracownia architektoniczna Rafał Mirek 32-436 Tokonia 421 tel. 693 398 272		WERSJA: 1.04

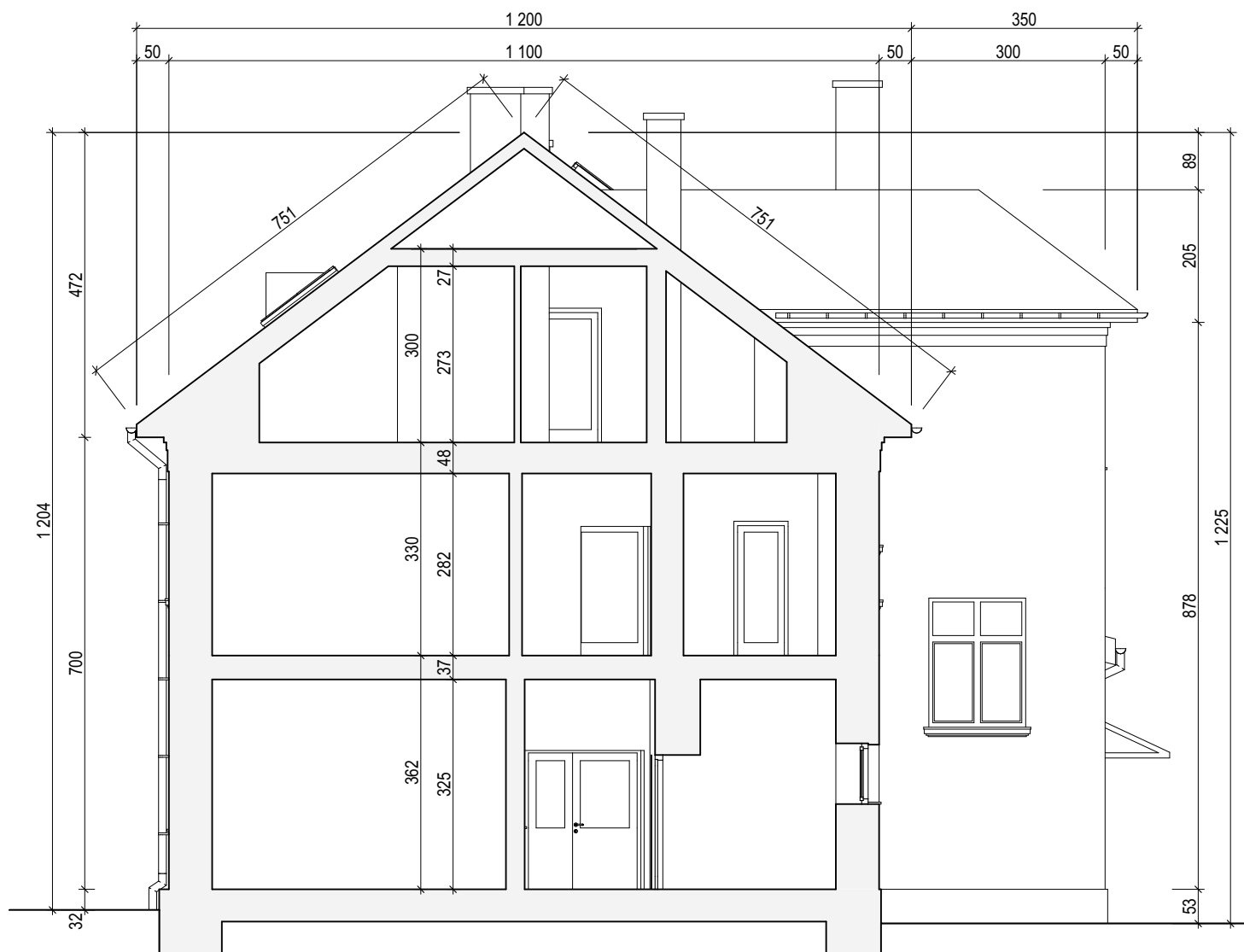

NAZWA OBIEKTU BUDOWLANEGO	TERMOMODERNIZACJA ORAZ PRZEBUDOWA BUDYNKU MIEJSKIEGO OŚRODKA POMOCY SPOŁECZNEJ W ŻYWCU PRZY UL. ZAMKOWEJ 10, W ZAKRESIE PRZEGRÓD ZEWNĘTRZNYCH ORAZ INSTALACJI CENTRALNEGO OGRZEWANIA		
ADRES OBIEKTU BUDOWLANEGO	ŻYWIEC działka nr ewid. 1502/2 obręb ewidencyjny Żywiec [0007], jednostka ewidencyjna Żywiec [241701_1]		
RYSUNEK	PRZĘKRÓJ A-A		
PROJEKTOWAŁ	arch. Rafał Mirek spec.: architektoniczna nr ewid.: MPOIA/040/2010	DATA: III 2020r.	SKALA: 1:100 ARCHITEKTURA
SPRAWDZIŁ	arch. Grzegorz Mirek spec.: architektoniczna nr ewid.: MPOIA/046/2010		INWENTARYZACJA
RM PROJEKT pracownia architektoniczna Rafał Mirek 32-436 Tokarnia 427 tel. 693 398 272			1.05



ELEWACJA POŁUDNIOWA



ELEWACJA PÓŁNOCNA

NAZWA OBIEKTU BUDOWLANEGO	TERMOMODERNIZACJA ORAZ PRZEBUDOWA BUDYNKU MIEJSKIEGO OŚRODKA POMOCY SPOŁECZNEJ W ŻYWCU PRZY UL. ZAMKOWEJ 10, W ZAKRESIE PRZEGRÓD ZEWNĘTRZNYCH ORAZ INSTALACJI CENTRALNEGO OGRZEWANIA		
ADRES OBIEKTU BUDOWLANEGO	ŻYWIEC działka nr ewid. 1502/2 obręb ewidencyjny Żywiec [0007], jednostka ewidencyjna Żywiec [241701_1]		
RYSUNEK	ELEWACJA POŁUDNIOWA I PÓŁNOCNA		
PROJEKTOWAŁ	arch. Rafał Mirek spec.: architektoniczna nr ewid.: MPOIA/040/2010	DATA: III 2020r.	SKALA: 1:100 ARCHITEKTURA
SPRAWDZIŁ	arch. Grzegorz Mirek spec.: architektoniczna nr ewid.: MPOIA/046/2010		INWENTARYZACJA
	RM PROJEKT pracownia architektoniczna Rafał Mirek 32-436 Tokarnia 427 tel. 693 398 272		 1.06

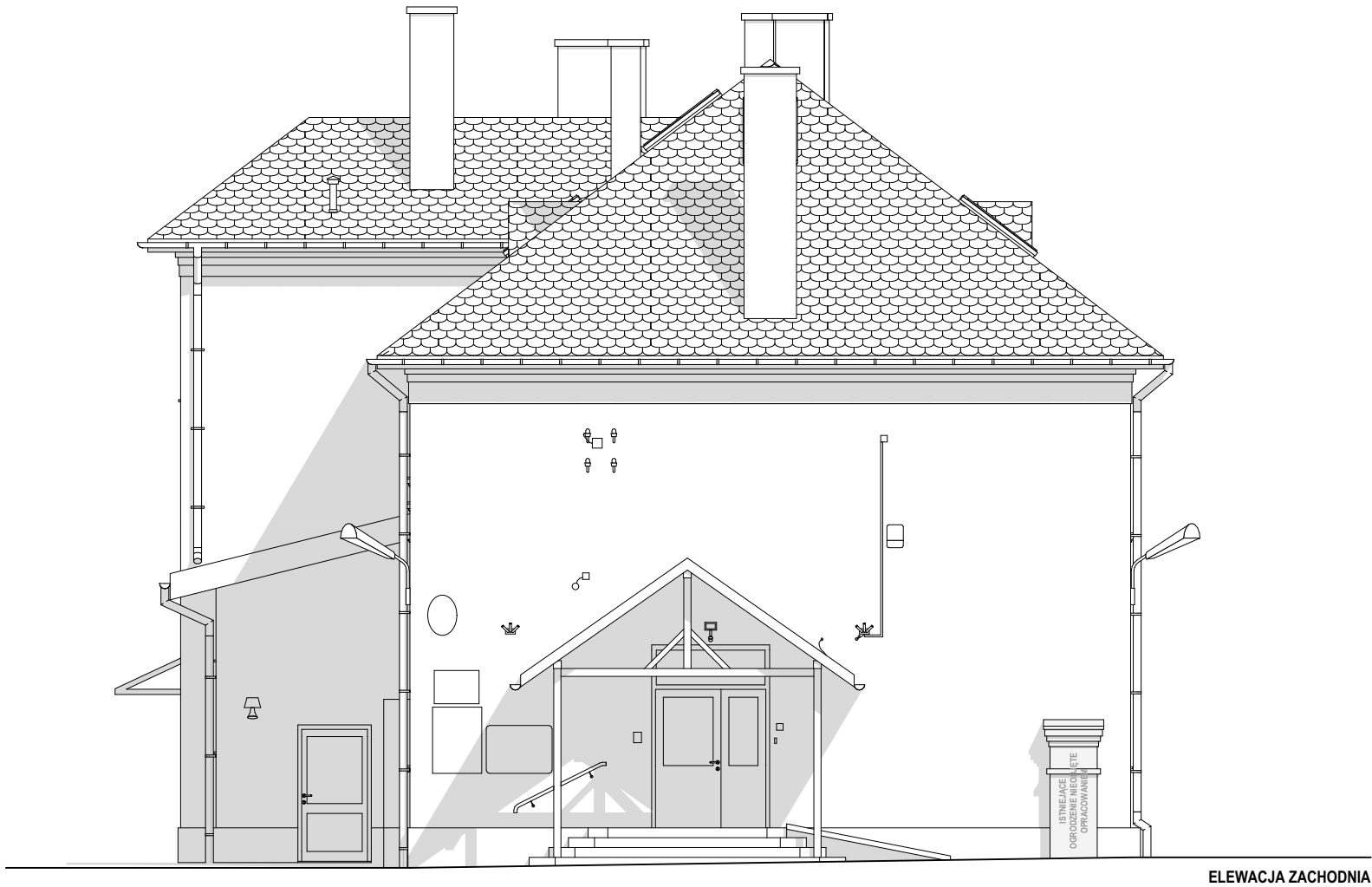

ELEWACJA ZACHODNIA

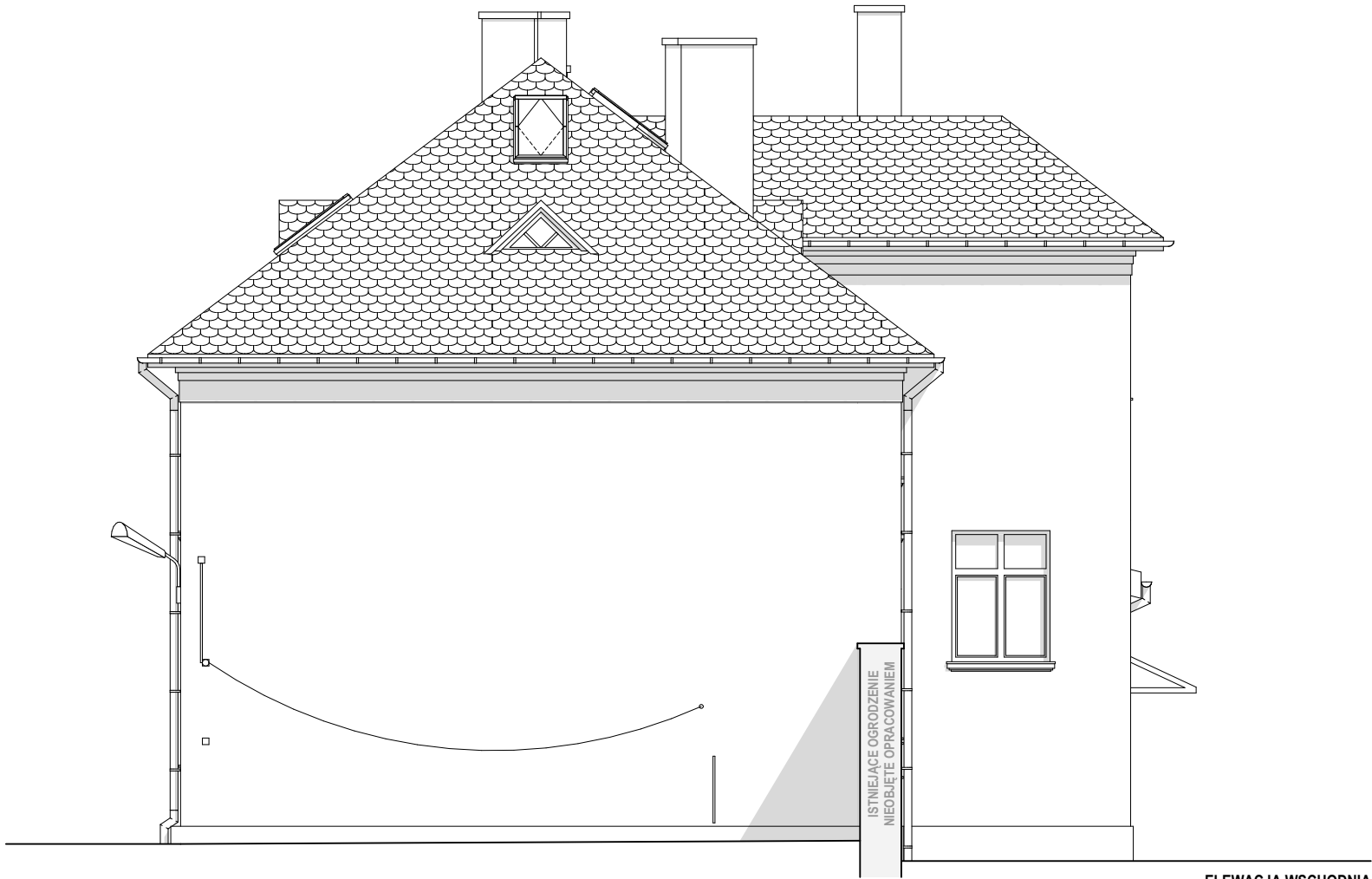

ELEWACJA WSCHODNIA

NAZWA OBIEKTU BUDOWLANEGO		TERMOMODERNIZACJA ORAZ PRZEBUDOWA BUDYNKU MIEJSKIEGO OŚRODKA POMOCY SPOŁECZNEJ W ŻYWCU PRZY UL. ZAMKOWEJ 10, W ZAKRESIE PRZEGRÓD ZEWNĘTRZNYCH ORAZ INSTALACJI CENTRALNEGO OGRZEWANIA		
ADRES OBIEKTU BUDOWLANEGO		ŻYWIEC działka nr ewid. 1502/2 obręb ewidencyjny Żywiec [0007], jednostka ewidencyjna Żywiec [241701_1]		
RYSUNEK		ELEWACJA ZACHODNIA I WSCHODNIA		
PROJEKTOWAŁ		arch. Rafał Mirek spec.: architektoniczna nr ewid.: MPOIA/040/2010	DATA III 2020r.	SKALA: 1:100 ARCHITEKTURA
SPRAWDZIŁ		arch. Grzegorz Mirek spec.: architektoniczna nr ewid.: MPOIA/046/2010		INWENTARYZACJA
PRZEBUDOWA BUDYNKU		RM PROJEKT pracownia architektoniczna Rafał Mirek 32-436 Tokomia 427 tel. 693 398 272		I.07
		32-436 Tokomia 427 tel. 693 398 272		