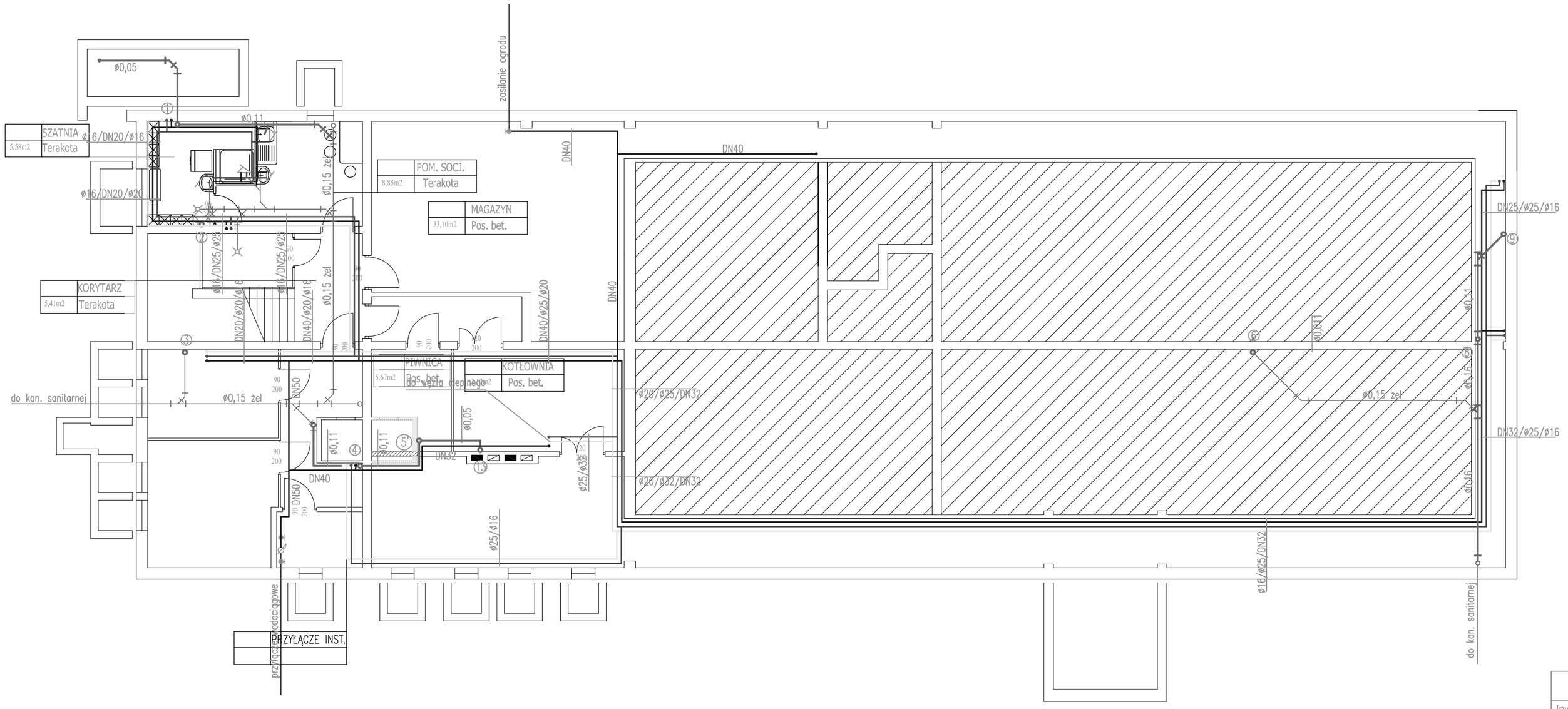

OZNACZENIA:

- INSTALACJA WODY ZIMNEJ
- INSTALACJA WODY CIEPŁEJ
- INSTALACJA CYRKULACJI
- INSTALACJA KAN. SANITARNEJ
- ① – PIONY WOD–KAN
- Bu – BATERIA UMYWALKOWA STOJĄCA
- Bz – BATERIA ZLEWOZMYWAKOWA STOJĄCA
- Dp – ZAWÓR ODCINAJĄCY DOLNOPŁUKA
- KUREK CZERPALNY
- WPUST PODŁOGOWY
- HPø25 – HYDRANT WEWNĘTRZNY ø25 mm W SZAFCE NAŚCIENNEJ
- ø16 – PRZEWODY WODOCIĄGOWE Z RUR PP
- DN32 – PRZEWODY Z RUR STALOWYCH OCYNKOWANYCH
- ø0,05 – PRZEWODY KANALIZACYJNE Z PVC

P.U.T.P. I E. "KORTERM" ZBIGNIEW KOREK				
Inwestor: Urząd Miasta Żywiec, ul. Powstańców Śląskich 9, 34-300 Żywiec				
Tytuł projektu: Projekt budowlano-wykonawczy instalacji wod-kan.		Nazwa rys. Rzut instalacji wod-kan - piwnice		
Obiekt: Przedszkole nr 11 w Żywcu				
Projektował	mgr inż. Janusz Piechowicz	Upr. 444/02	Podpis:	
	mgr inż. Lucyna Kuczyńska		Podpis:	
Sprawdził	mgr inż. Wojciech Cieplinski	Upr. 450/02	Podpis:	
Data 02.2007	Skala 1:100	Zastępuje: -	Nr proj. -	Nr rys. 01