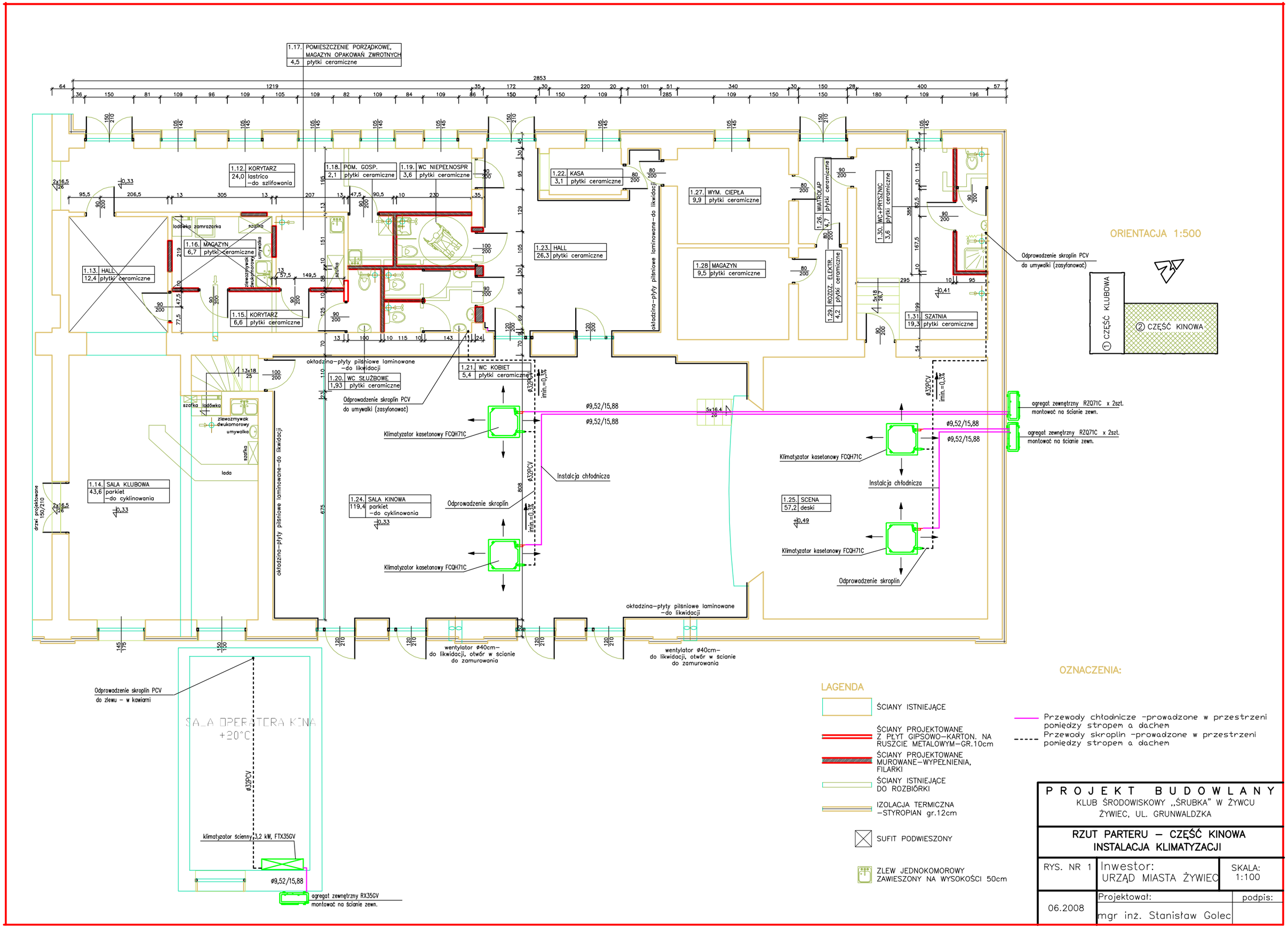

PROJEKT BUDOWLANY
KLUB ŚRODOWISKOWY „ŚRUBKA" W ŻYWCU
ŻYWIEC, UL. GRUNWALDZKA

RZUT PARTERU – CZĘŚĆ KINOWA
INSTALACJA KLIMATYZACJI

RYS. NR 1	Inwestor: URZĄD MIASTA ŻYWIEC	SKALA: 1:100
06.2008	Projektował: mgr inż. Stanisław Golec	podpis: