PRZEKRÓJ TYPOWY D-D

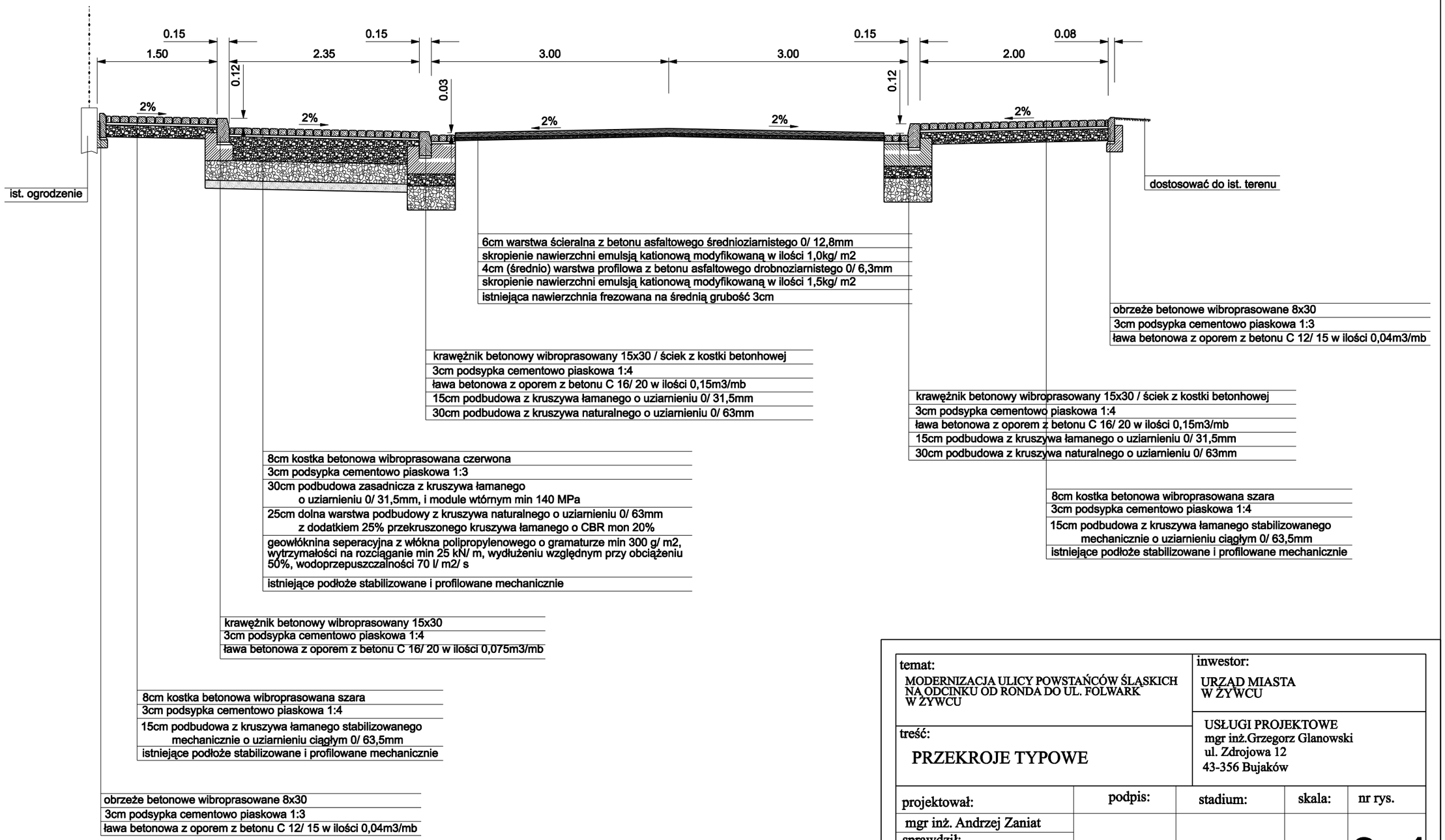

temat:	inwestor:
MODERNIZACJA ULICY POWSTAŃCÓW ŚLĄSKICH NA ODCINKU OD RONDA DO UL. FOLWARK W ŻYWCU	URZĄD MIASTA W ŻYWCU
treść: PRZEKROJE TYPOWE	USŁUGI PROJEKTOWE mgr inż.Grzegorz Glanowski ul. Zdrojowa 12 43-356 Bujaków

projektował:	podpis:	stadium:	skala:	nr rys.
mgr inż. Andrzej Zaniat		projekt wykonawczy	1:50	2.4
sprawdził:				
mgr inż. Lech Marcisz				
opracował:				
mgr inż. Grzegorz Glanowski				