RZUT I PIĘTRA

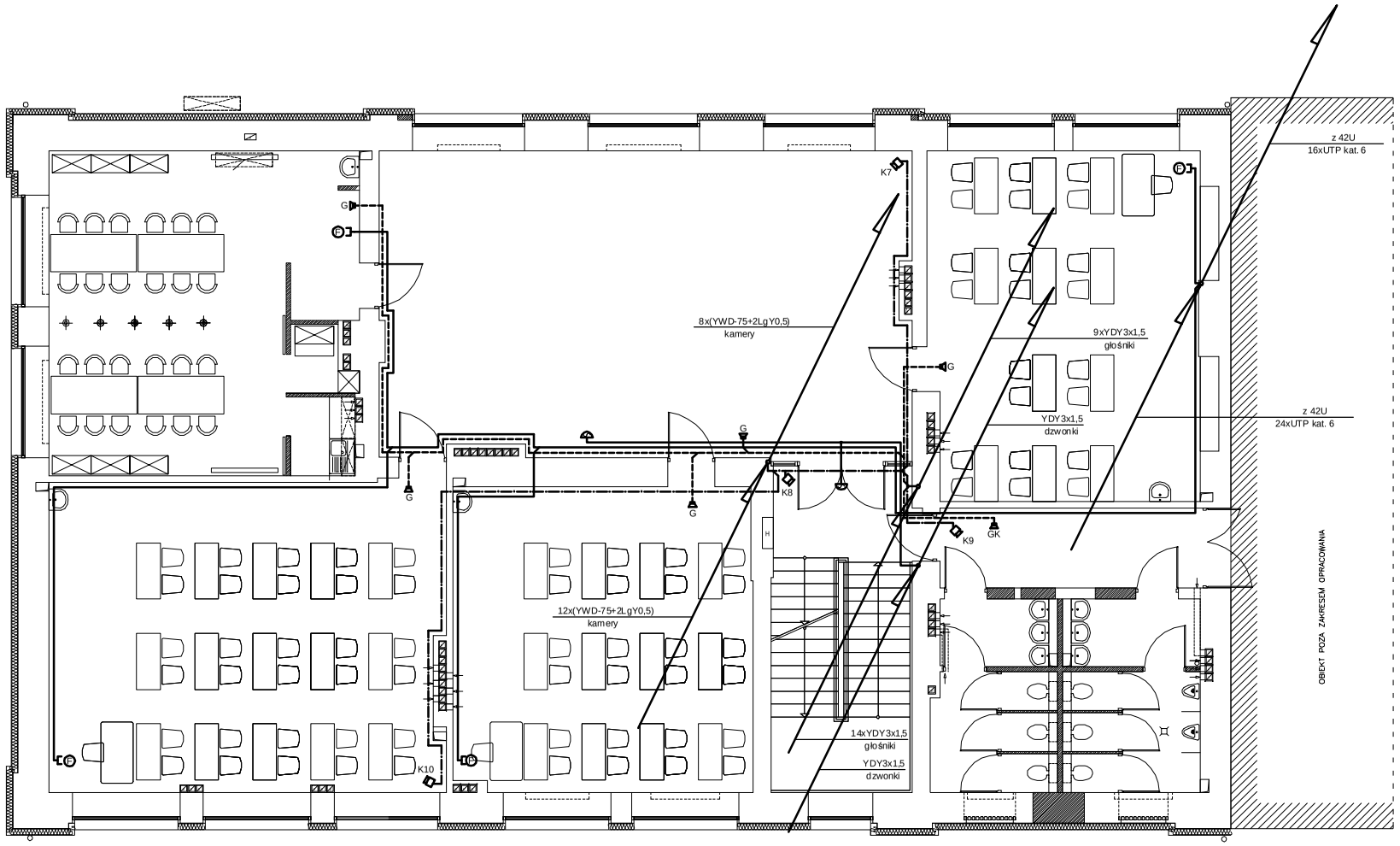

- – gniazdo 2xRJ45 (komputer, telefon)
- G – głośnik
- GK – głośnik na komunikacji
- – kamera kolorowa + obiektyw + uchwyt
- KZ – kamera kolorowa + obiektyw + uchwyt + obudowa zewn. DH618 z ogrzewaniem
- – dzwonek pauzowy
- ZS – zegar sterujący pauzowy
- – kabel do kamery YWD–75+2x0,5 (oddzielny dla każdej kamery)
- – przewód YDY 3x1,5 do każdego głośnika (głośniki na ciągach komunikacyjnych – 1 obwód)
- – SZAFA 42U (– nagłośnienie, monitoring, sieć strukturalna)
- CT – istniejąca centrala telefoniczna

P.U.H. "FM" Filip Majdak	ul. Wróblowicka 76 43-300 Bielsko-Biała		NR RYS. **22**
INWESTOR: Urząd Miejski w Żywcu, ul Rynek 2 43-300 Żywiec		STADIUM: PROJ. WYKONAWCZY	BRANŻA: ELEKTR.
TYTUŁ OPRACOWANIA: Remont i modernizacja budynku Gimnazjum nr 1, 43-300 Żywiec ul. Dworcowa 26, INSTALACJE ELEKTRYCZNE I TELETECHNICZNE	PROJEKTOWAŁ:	MGR INŻ. FILIP MAJDAK, Nr upr. 53/78/BB	
TYTUŁ RYSUNKU: **RZUT I PIĘTRA INSTALACJE TELETECHNICZNE**	DATA: 09.2010 r.	NR PROJEKTU:	SKALA: 1:100

PDF stworzony przez wersję demonstracyjną pdfFactory Pro www.pdffactory.pl/